Mes grands-pères périgordins, leur Grande Guerre, leurs familles, leurs pays

Complément(s) du titre : mémoire et manifeste
Numéro d'inventaire : 0001.05232
Type de document : livre
Auteur(s) : Georges Thomas
Langue principale : Français
Editeur : Six-Fours - Le Brusc
Date : 2014-2018
Mots-clés : Iconographie, biographies, souvenirs de pédagogues
Histoire et mythologie

Georges THOMAS

MES GRANDS-PÈRES PÉRIGORDINS
LEUR GRANDE GUERRE
LEURS FAMILLES
LEUR PAYS

MÉMOIRE ET MANIFESTE

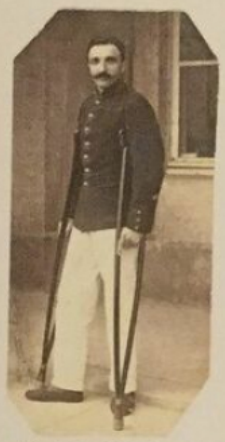

Charles THOMAS

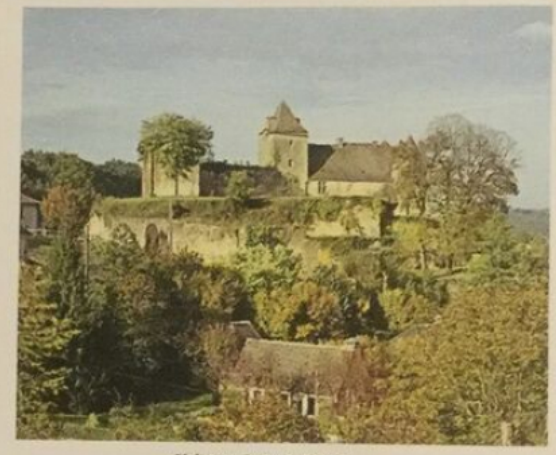

Château de SALIGNAC
Maison Thomas

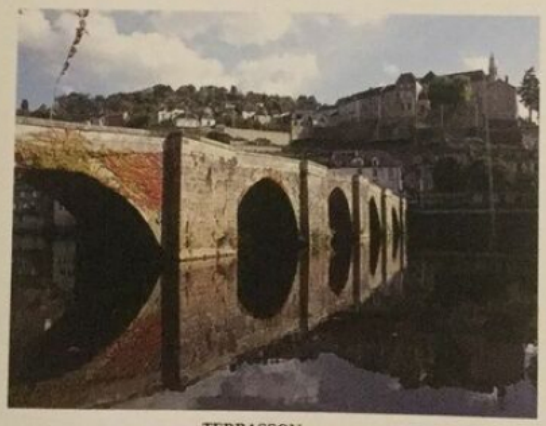

TERRASSON
Le Pont Vieux et la vieille ville

Pierre BOUDY

Six-Fours - Le Brusc, 2014 -2018