

---

## Écoles Royales de France : L'Ecole des Beaux-arts.

**Numéro d'inventaire** : 1979.28345

**Auteur(s)** : Charles de Saillet

**Type de document** : livre

**Imprimeur** : Bertauts, Paris

**Période de création** : 2e quart 19e siècle

**Date de création** : 1845 (vers)

**Inscriptions** :

• nom d'illustrateur inscrit : Saillet (de), Bernard, Bouchot

**Description** : Papier imprimé et illustré en N&B, planche hors texte bicolore. Pages à l'origine reliées, taché, de nb rousseurs. Inscriptions au stylo bille de couleur bleue sur première page : "Saillet, ec. Royales de France (s.d.), env. 1845-1848".

**Mesures** : hauteur : 240 mm ; largeur : 155 mm

**Notes** : Chapitre de l'ouvrage de Charles de Saillet : "Les Ecoles Royales de France", paru entre 1845 et 1848 : pages 1 à 41. Historique de l'école. Illustration hors texte de Bouchot : "La pose du Modèle".

**Mots-clés** : Monographies / Enseignement supérieur

Dessin, peinture, modelage

**Filière** : Grandes écoles

**Niveau** : Supérieur

**Autres descriptions** : Langue : Français

Nombre de pages : 42

ill.

ill. en coul.

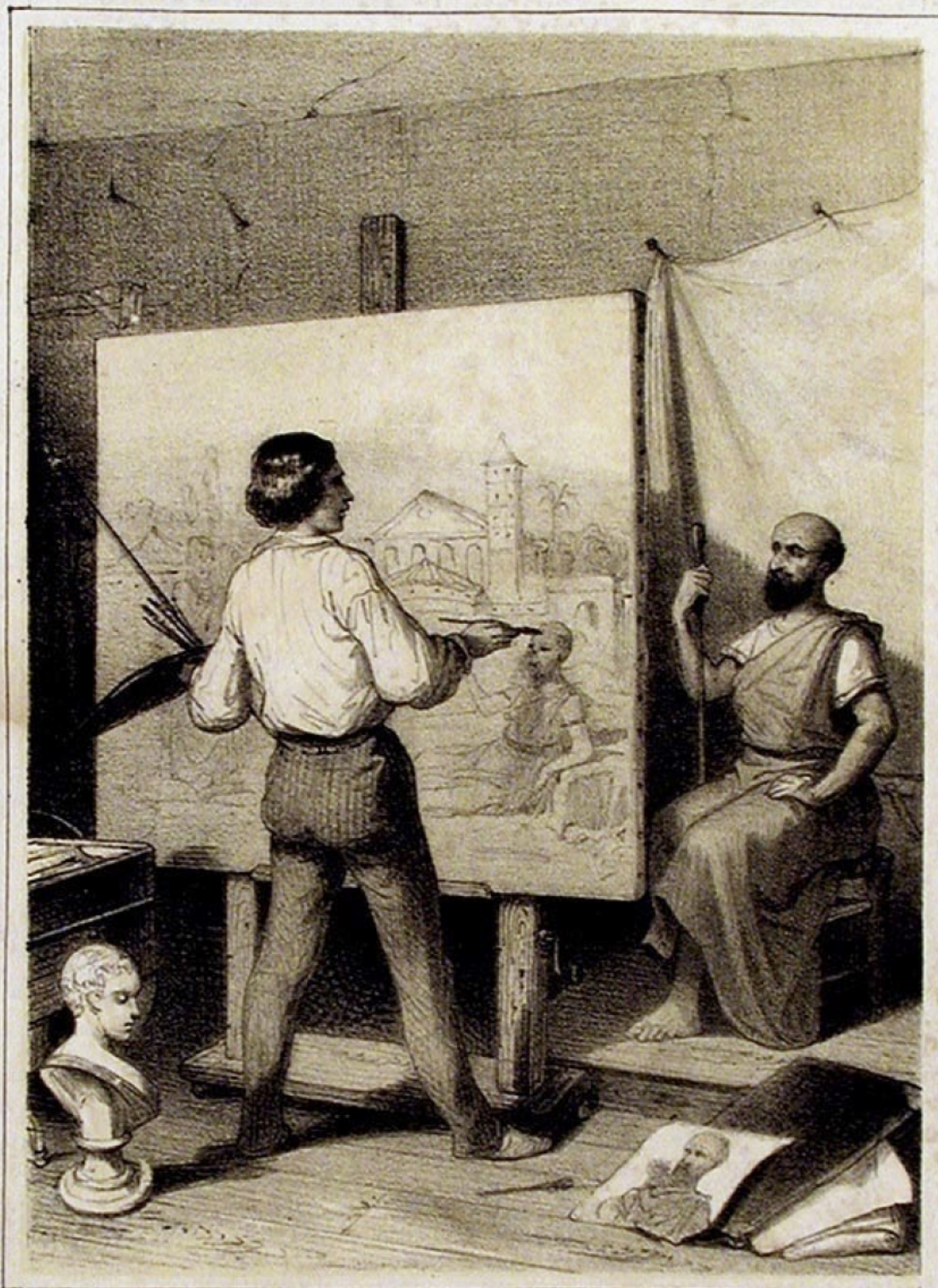

Imp. Kerfaux

Bouclot del

La Pose du Modèle  
(Ecole des Beaux-arts)

