Etablissement départemental d'assistance de Grugny : Le Dépôt mortuaire
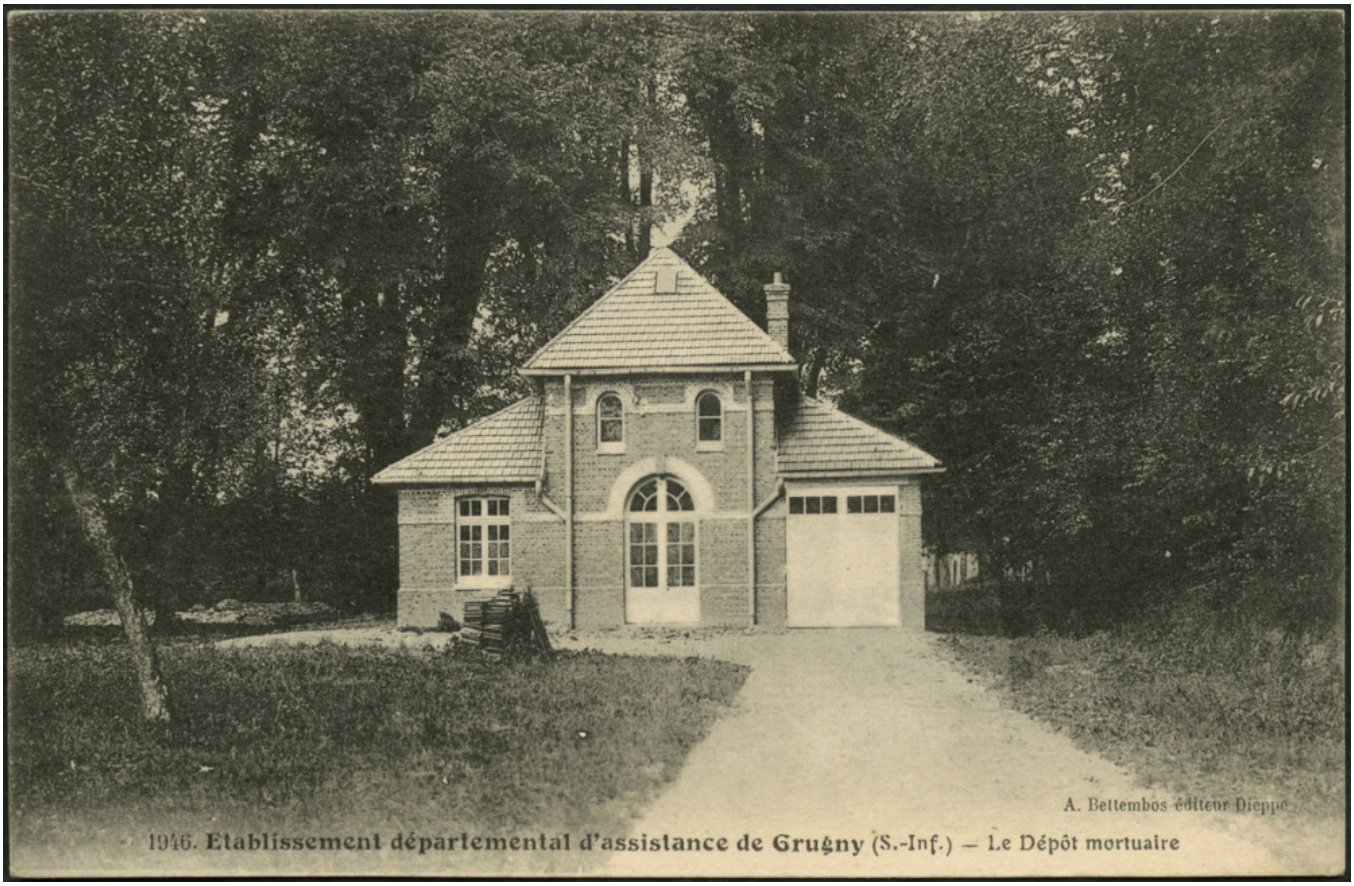
Numéro d'inventaire : 2016.41.508
Auteur(s) : A. Bettembos
Type de document : carte postale
Période de création : 1ère moitié 20e siècle
Inscriptions :
• lieu d'édition inscrit : Dieppe
• numéro : 1946
Matériau(x) et technique(s) : papier noir et blanc
Description : Carte postale au format paysage.
Mesures : hauteur : 9 cm ; largeur : 13,9 cm
Notes : Photographie représentant une maisonnette située dans un espace boisé, un dépôt mortuaire.
Mots-clés : Bâtiments scolaires
Lieu(x) de création : Grugny
Représentations : vue d'architecture : bâtiment