Lycée de Bordeaux 1907. Longchamp. Talence.
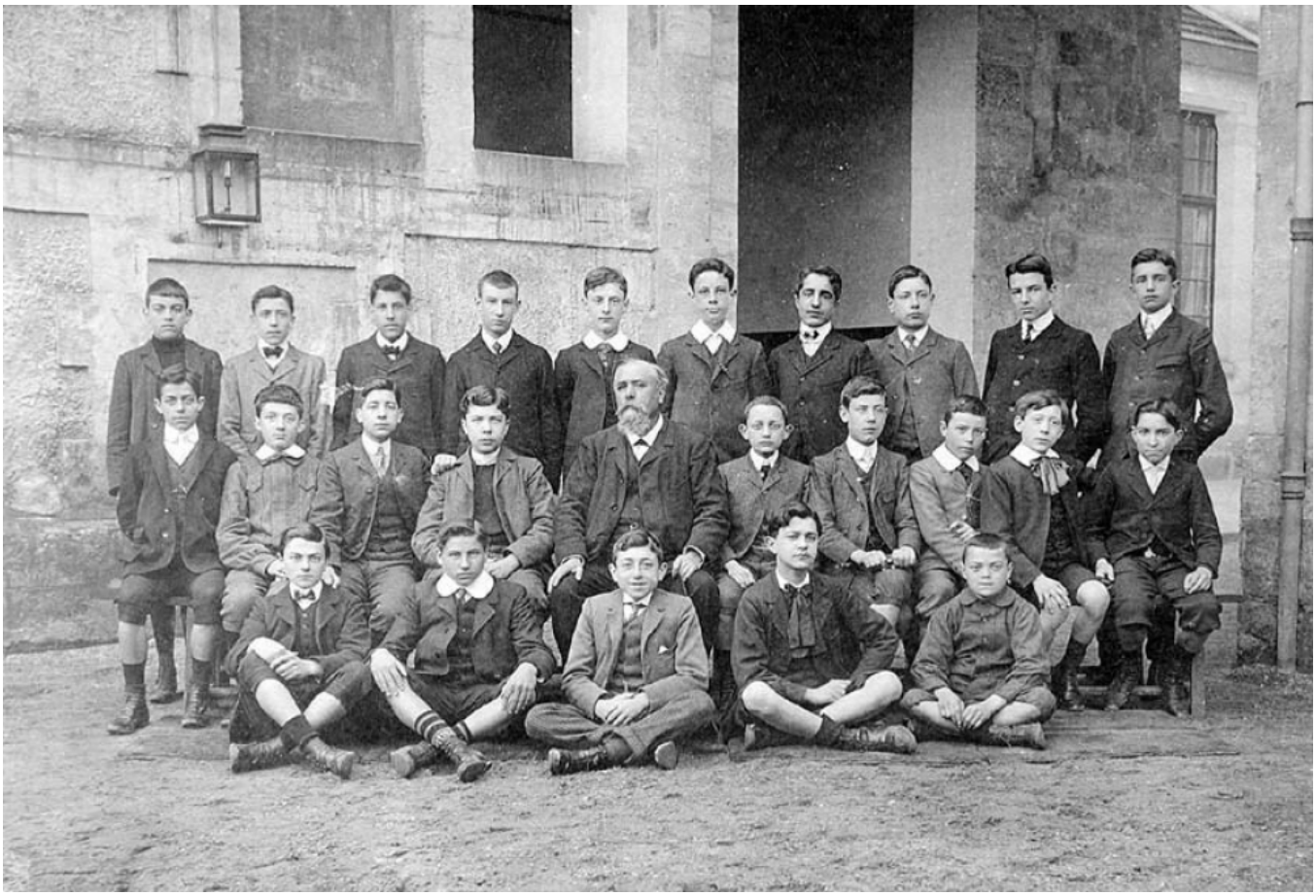
Numéro d'inventaire : 1978.01090.17
Type de document : photographie
Éditeur : Tourte (H.) & (J.) (95 Rue de Cormeille Levallois / Paris)
Date de création : 1907
Description : Recueil de douze feuillets entre lesquels sont intercalées des feuilles de papier de soie. Couverture cartonnée beige. Impression noir et blanc.
Mesures : hauteur : 19 mm ; largeur : 28 mm
Notes : 4me B - Longchamp.
Mots-clés : Scènes scolaires dans les lycées et collèges de garçons
Bâtiments scolaires : Lycées et collèges d'enseignement général
Filière : Lycée et collège classique et moderne
Niveau : 4ème
Nom de la commune : Talence
Nom du département : Gironde
Autres descriptions : Langue : Français
Nombre de pages : n.p.
Mention d'illustration
ill.
Sommaire : Présentation du petit Lycée de Talence.