# Aventures de six français aux colonies.

**ATTENTION** : CETTE COLLECTION EST TEMPORAIREMENT INDISPONIBLE À LA CONSULTATION. MERCI DE VOTRE COMPRÉHENSION
**Numéro d'inventaire** : 2003.01778
**Auteur(s)** : Gaston Bonnefont
**Type de document** : publication jeunesse
**Éditeur** : Garnier Frères libraires-éditeurs (6, rue des Saints-Pères, Paris Paris)
**Imprimeur** : Impr. centrale des Chemins de fer / Chaix, Paris
**Période de création** : 4e quart 19e siècle
**Date de création** : 1890
**Inscriptions** :
• gravure : Frontispice avec gravure représentant 6 portraits d'explorateurs français : E. de Jussière, E. Latapie, A. Tiercelin, A. Simiot, G. Bonnefont, signée H. Chapuis 250 gravures in et h. texte, avec légende
• ex-libris : Etiquette blanche au contenu effacé collée en 2e de couv.
**Description** : Cartonnage couvert de percaline bleue ; plat sup. avec ill. en coul. signée H. Chapuis, titre, mention de l'auteur, de l'éditeur ; dos long avec mention de l'auteur et du titre en lettrage doré ; tranches dorées.
**Mesures** : hauteur : 272 mm ; largeur : 195 mm
**Notes** : Contient une carte représentant l'itinéraire de l'expédition
**Mots-clés** : Littérature de jeunesse (y compris les contes et légendes), publicité relative à la littérature de jeunesse
Histoire et mythologie
**Filière** : aucune
**Niveau** : aucun
**Autres descriptions** : Langue : Français
Nombre de pages : 832
Mention d'illustration
ill.
ill. en coul.
Sommaire : Dédicace en début d'ouvrage Table des matières détaillée des 85 chapitres en fin d'ouvrage

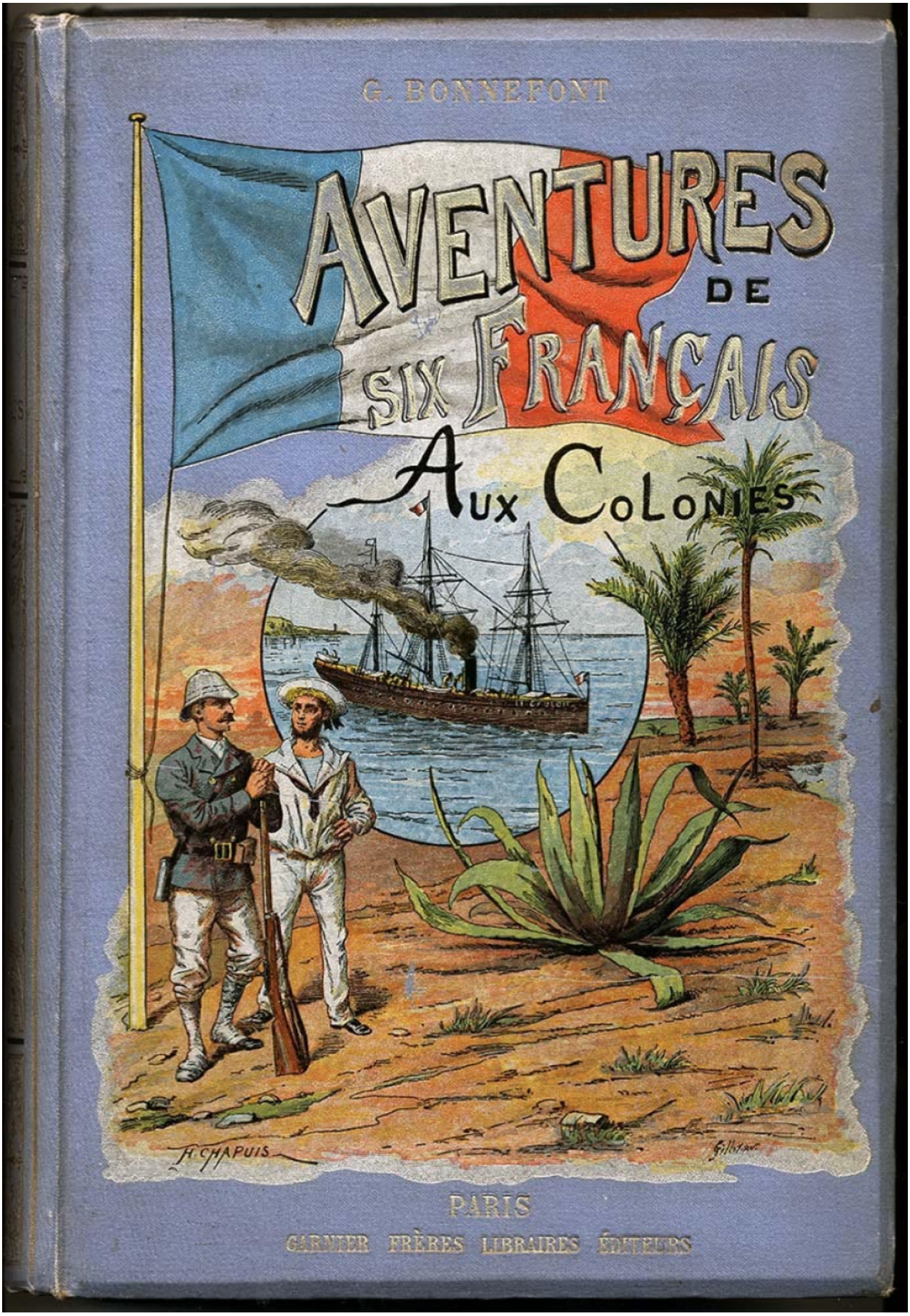
G. BONNEFONT
AVENTURES DE SIX FRANÇAIS
AUX COLONIES
H. CHAPUIS
PARIS
GARNIER FRÈRES LIBRAIRES ÉDITEURS