Serqueux : L'Ecole des Filles - The Girls-school
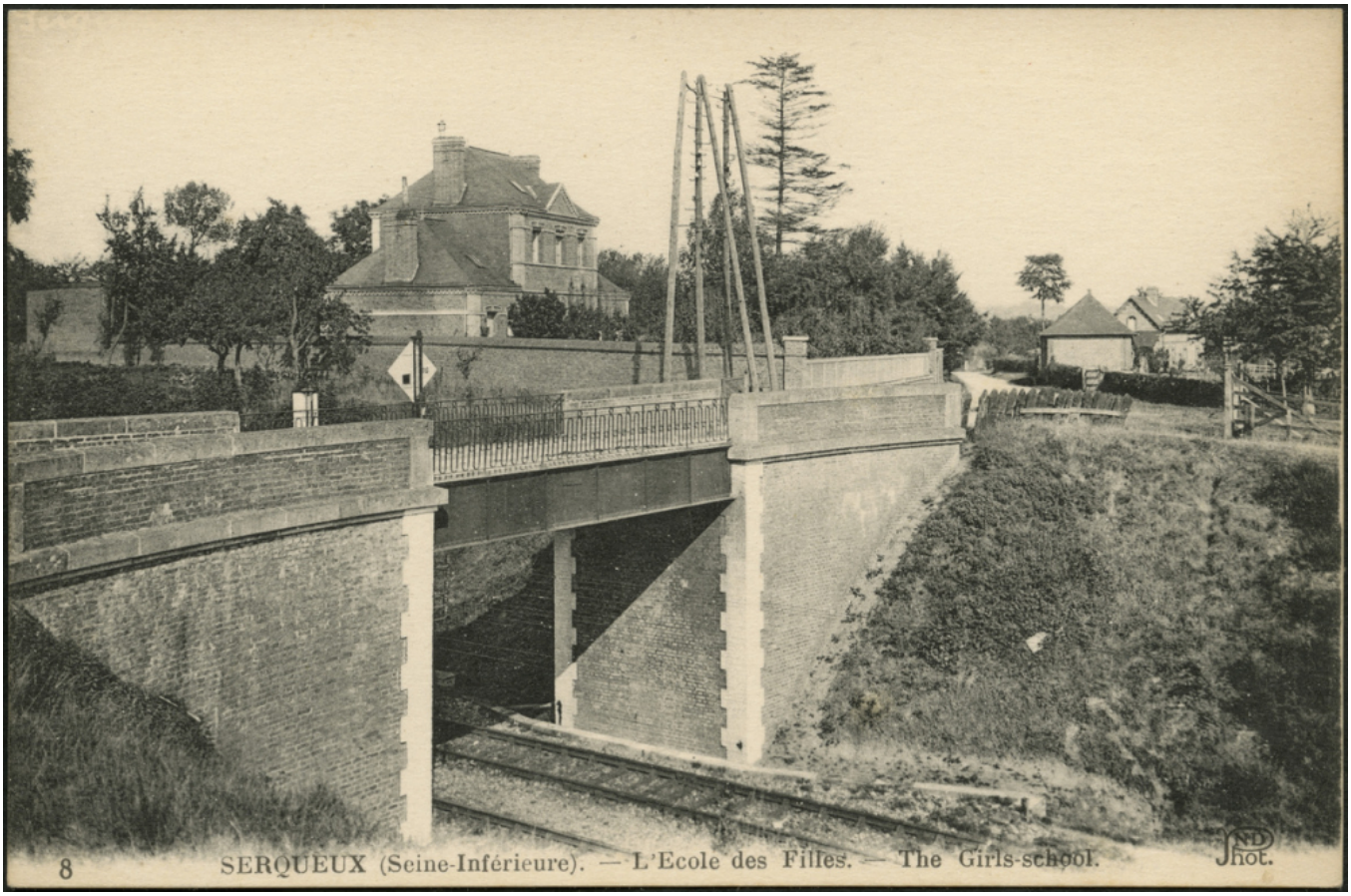
Numéro d'inventaire : 2016.41.994
Auteur(s) : Neurdein frères
Créé
Type de document : carte postale
Période de création : 1ère moitié 20e siècle
Inscriptions :
• lieu d'édition inscrit, lieu d'impression inscrit : Paris-Corbeil
• numéro : 8
Matériau(x) et technique(s) : papier noir et blanc
Description : Carte postale au format paysage.
Mesures : hauteur : 9 cm ; largeur : 13,7 cm
Notes : Photographie représentant l'école des filles; au premier plan, on aperçoit un petit pont passant au-dessus d'une voie ferrée.
Mots-clés : Bâtiments scolaires : Écoles primaires
Filière : École primaire élémentaire
Lieu(x) de création : Serqueux
Représentations : vue d'architecture : école primaire