

## Université Catholique - Lille - 15 - Faculté de Médecine et de Pharmacie - Salle des Travaux pratiques d'Anatomie.

**Numéro d'inventaire** : 1983.00382

**Type de document** : carte postale

**Éditeur** : E.C.

**Date de création** : 1910 (vers)

**Description** : Impression en noir et blanc

**Notes** : Lieu d'enseignement (int.)

**Mots-clés** : Mobilier scolaire : Établissements d'enseignement supérieur, externat

**Filière** : Université

**Nom de la commune** : Lille

**Nom du département** : Nord

**Autres descriptions** : ill.

**Lieux** : Nord, Lille

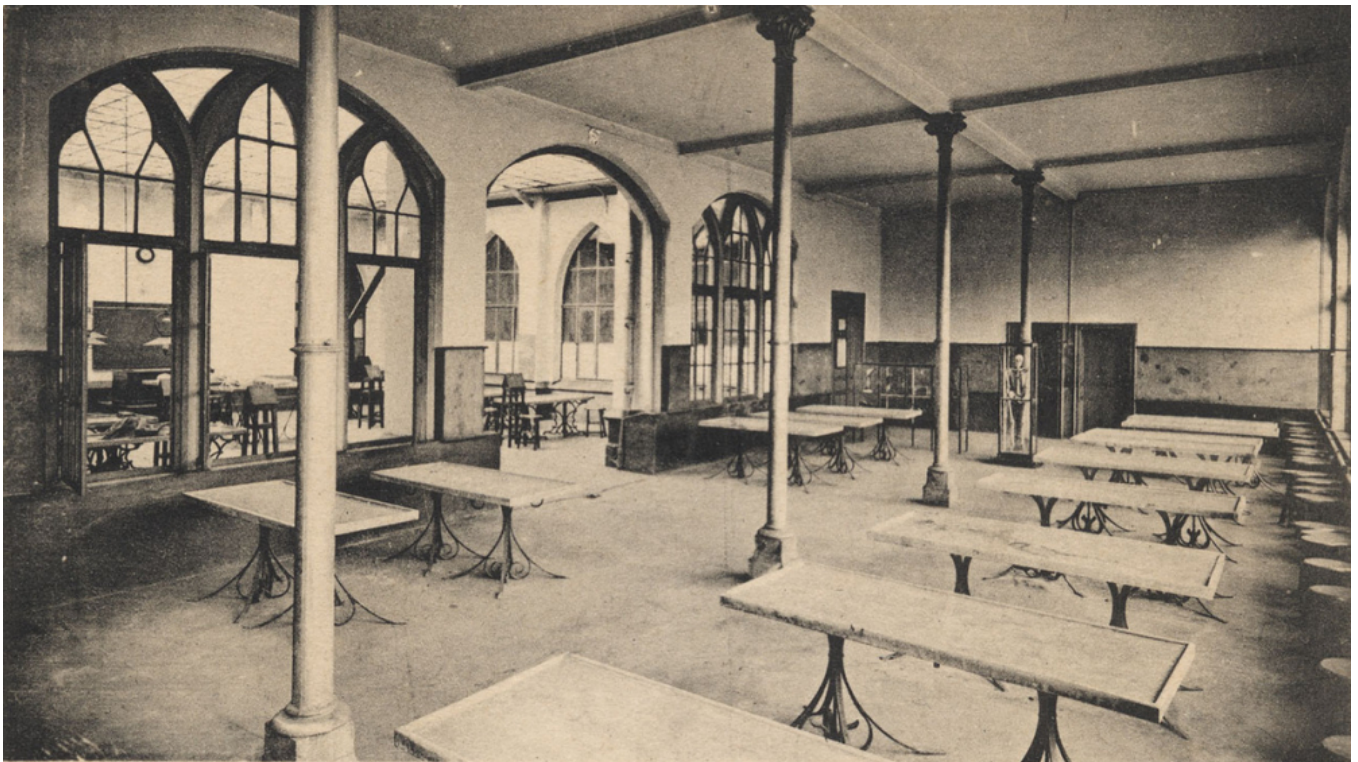

Université Catholique. - LILLE. - E. C.  
15. - Faculté de Médecine et de Pharmacie - Salle des Travaux pratiques d'Anatomie