2 - Mont-Saint-Sulpice - La Mairie et Écoles.
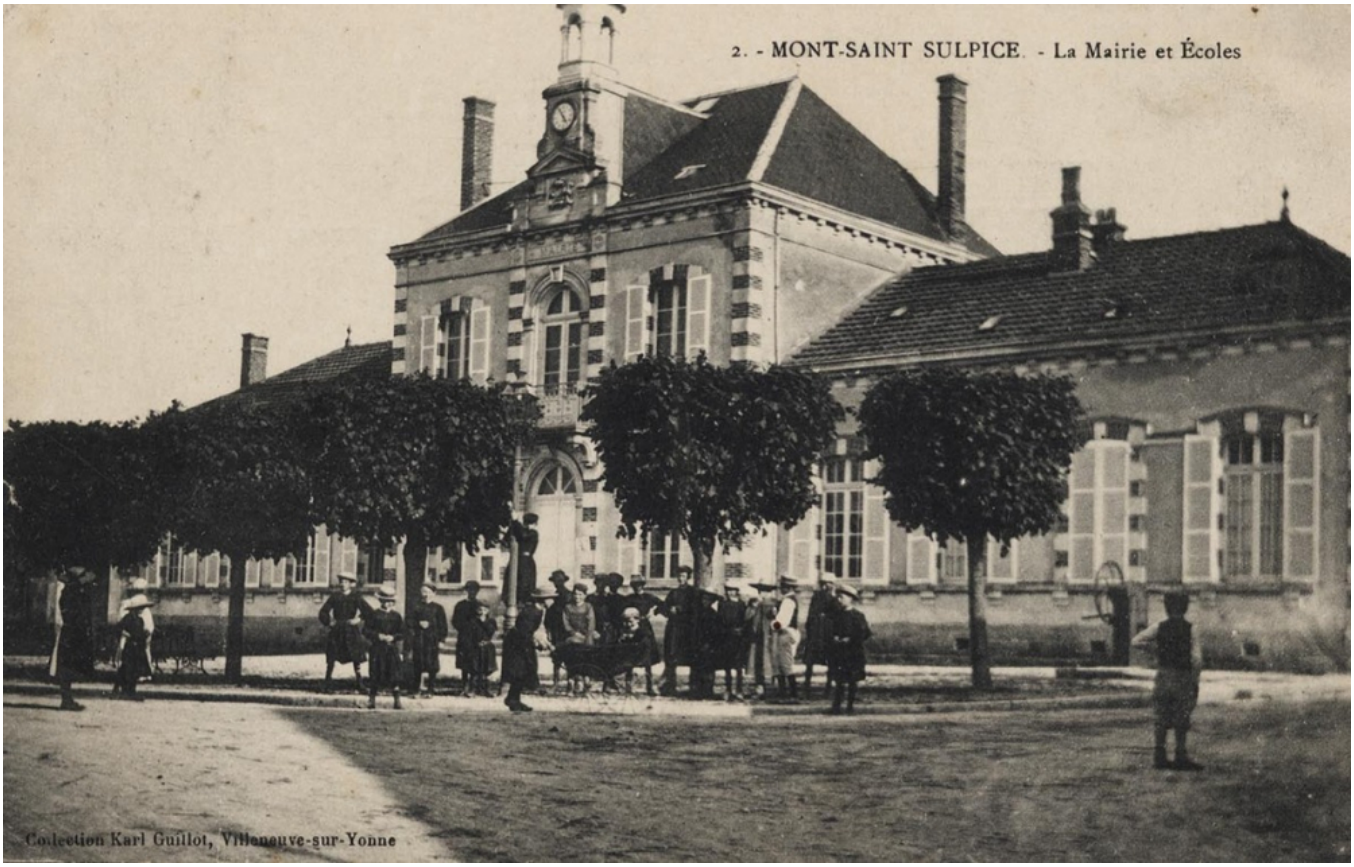
Numéro d'inventaire : 1978.02461
Type de document : carte postale
Éditeur : Guillot (Karl) (Villeneuve/Yonne)
Imprimeur : Guillot (Karl), Villeneuve/Yonne
Date de création : 1910 (vers)
Description : Impression en noir et blanc
Notes : Bâtiments (ext.). Des élèves posent devant l'école.
Mots-clés : Scènes scolaires dans les écoles primaires mixtes et EPS
Filière : École primaire élémentaire
Nom de la commune : Mont-Saint-Sulpice
Nom du département : Yonne
Autres descriptions : Langue : Français
Mention d'illustration
ill.
Lieux : Yonne, Mont-Saint-Sulpice