# Nouvelle Guinée. Iles Salomé. Groupe d'Indigènes au bord de l'eau.

**Numéro d'inventaire** : 0003.00269.17
**Type de document** : plaque de vue sur verre photographique
**Période de création** : 1er quart 20e siècle
**Date de création** : 1900 (vers)
**Collection** : B - Géographie, voyages
**Description** : Positif sur verre
**Mesures** : hauteur : 85 mm ; largeur : 100 mm
**Notes** : Vue extraite d'une série diffusée par le Musée pédagogique.
**Mots-clés** : Diapositives et films fixes, vues sur verre pour projection lumineuse
Géographie
**Filière** : aucune
**Niveau** : aucun
**Autres descriptions** : Langue : Français
ill.

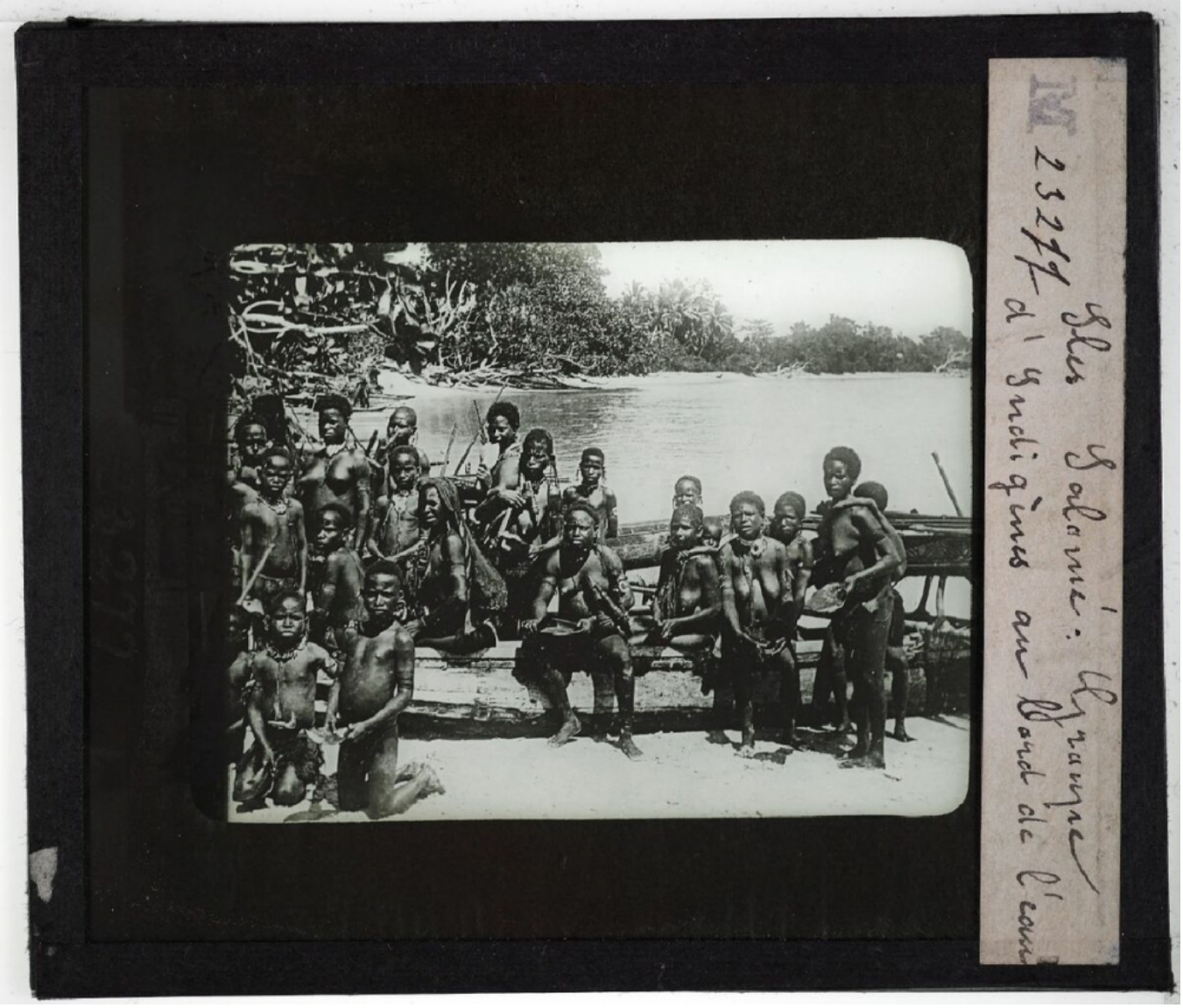
M
Iles Salomé: Groupe
d'Indigènes au bord de l'eau