Charles de Montalembert.

Numéro d'inventaire : 1979.02320
Auteur(s) : Patout
Type de document : image imprimée
Éditeur : Maison Basset et Goupil-Vibert et Cie (33, rue de Seine et 15 Boulevard Montmartre Paris)
Imprimeur : Lemercier
Période de création : 3e quart 19e siècle
Date de création : 1850 (vers)
Description : Lithographie Dimensions de la feuille : 394 x 286
Mesures : hauteur : 184 mm ; largeur : 141 mm
Notes : Portrait en buste de face de Charles de Montalembert (1810-1870). Il fut l'un des auteurs de la loi de 1850 sur la liberté de l'enseignement. au-dessus du t. c. : "Assemblée Nationale / Galerie des Représentants du Peuple (1848) / (Doubs) / dans la gravure, à g. "Lith. d'après nature par Patout", au centre : "E. Desmaisons direxit", à dr. "Imp. lemercier. Paris". Sous le trait : "Paris. Maison Basset, rue de Seine, 33 // 406 // Paris. Goupil, Vibert et Cie. Boulev. Montmartre, 15" en titre : "Charles Montalembert / Né le 29 Mai 1810 / Membre de l'Assemblée Législative (1849). / signature : Charles de Montalembert Directeur de l'Atelier : E. Desmaisons Béraldi. Tome 10. Patout, p. 251
Mots-clés : Iconographie (personnages et événements liés à l'histoire de l'Education, sauf pédagogues)
Filière : aucune
Niveau : aucun
Autres descriptions : Langue : Français
Mention d'illustration
ill.

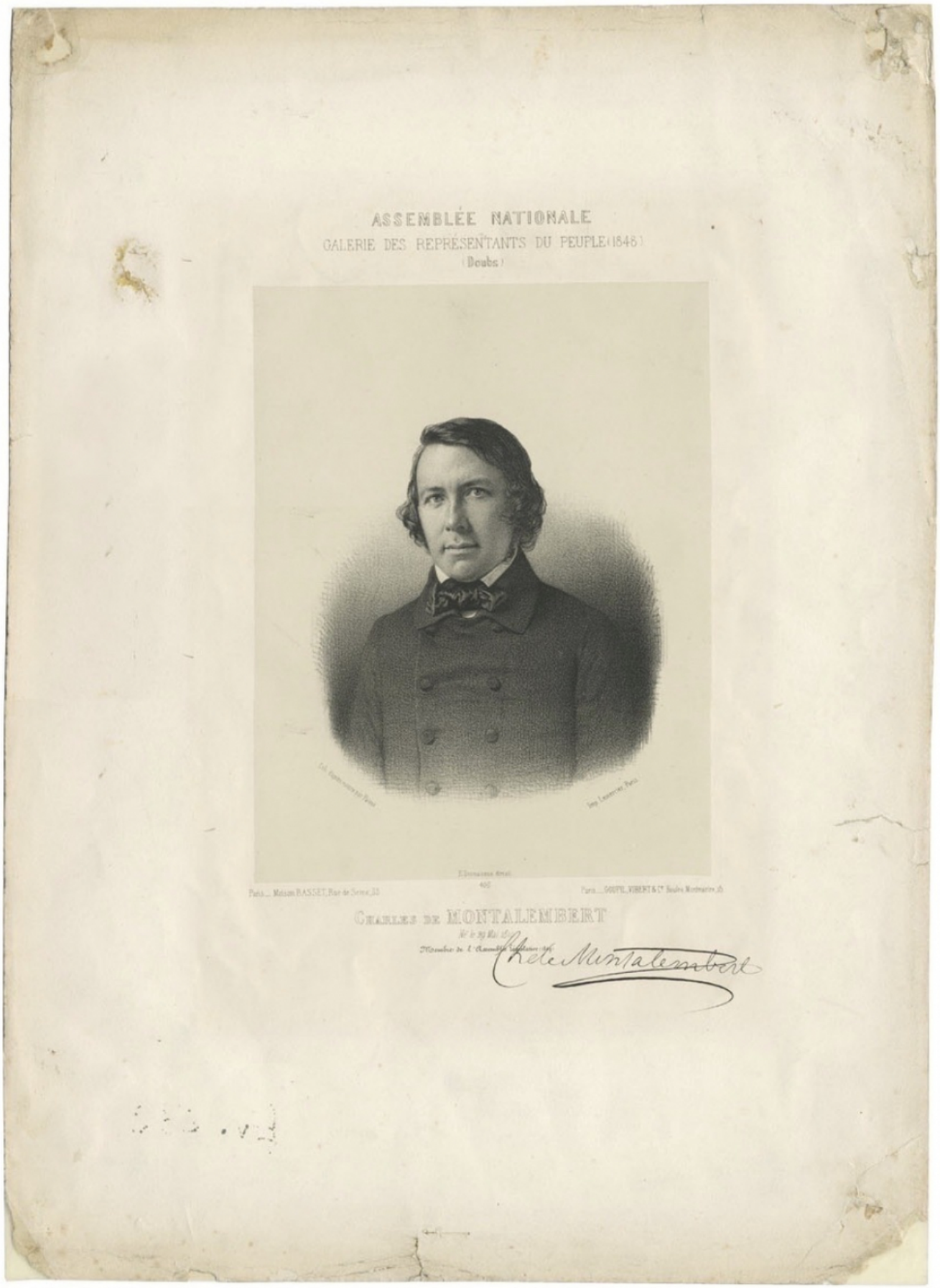
ASSEMBLÉE NATIONALE
GALERIE DES REPRÉSENTANTS DU PEUPLE (1848)
(Doubs)
CHARLES DE MONTALEMBERT