Pensionnat J.-B. de la Salle, Bordeaux-St-Genès - Statue de saint Jean-Baptiste de la Salle (Réduction Falguière).
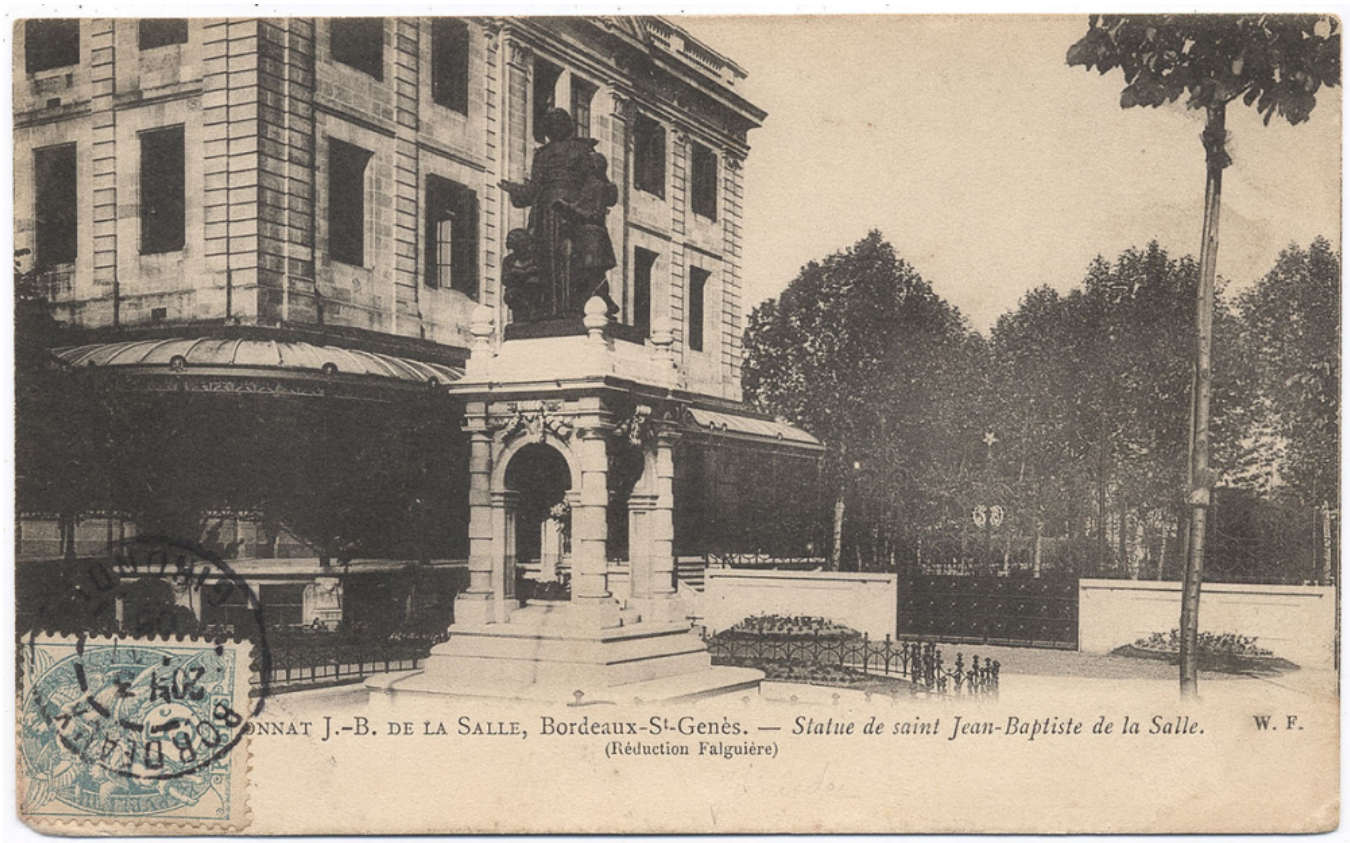
Numéro d'inventaire : 1989.00171
Type de document : carte postale
Éditeur : W.F.
Période de création : 1er quart 20e siècle
Date de création : 1905 (vers)
Description : Impression en noir et blanc
Notes : Bâtiments (ext.) Expédiée en mars 1905.
Mots-clés : Bâtiments scolaires : Lycées et collèges d'enseignement général
Iconographie (personnages et événements liés à l'histoire de l'Education, sauf pédagogues)
Filière : Lycée et collège classique et moderne
Nom de la commune : Bordeaux
Nom du département : Gironde
Autres descriptions : Langue : Français
Mention d'illustration
ill.