Institution Saint-Jude. Armentières. (Nord). Année 1937-1938.
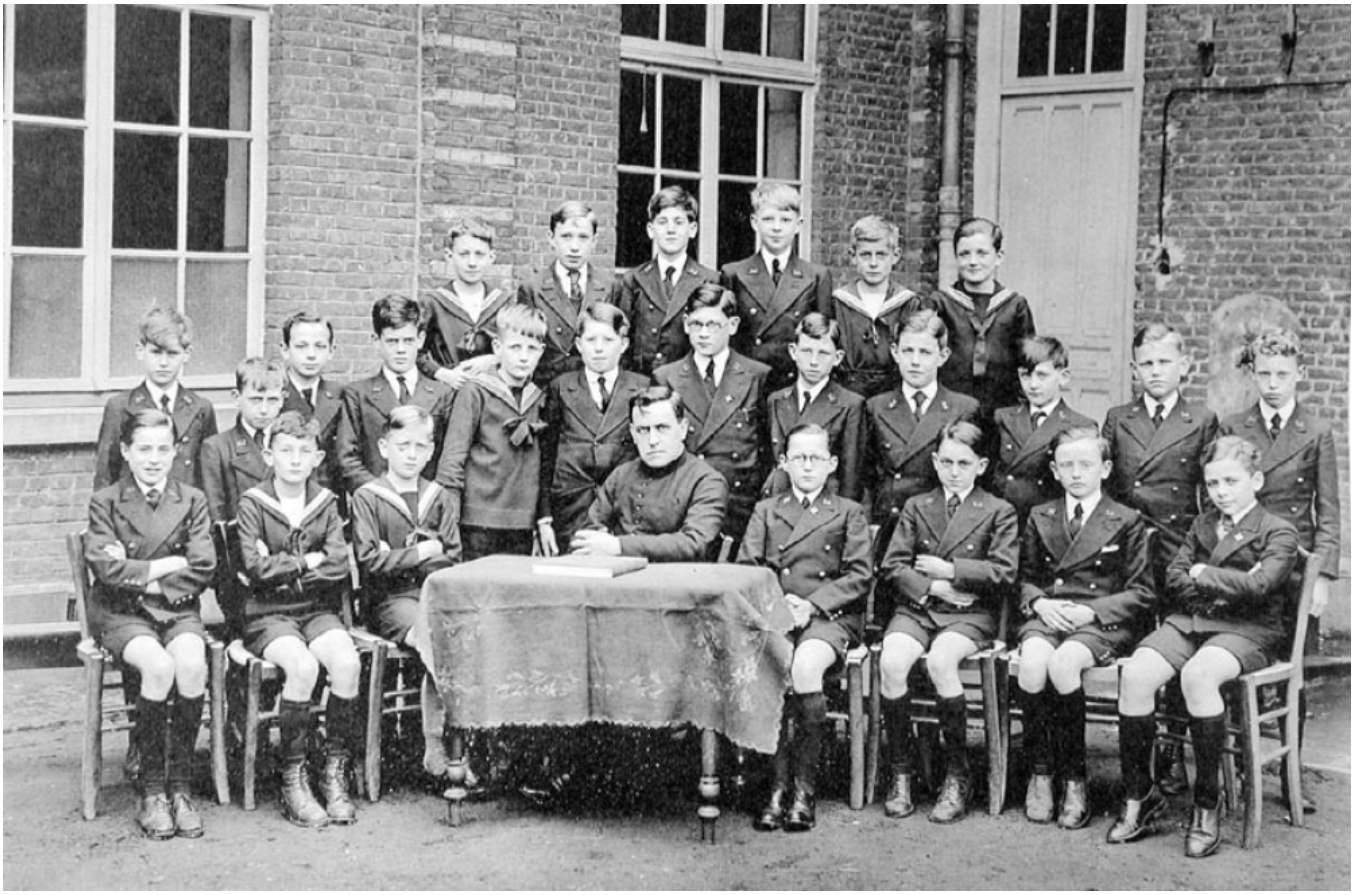
Numéro d'inventaire : 1978.01032.15
Type de document : photographie
Éditeur : Tourte (H.) & Petitin (M.) (53, rue Gide Levallois / Paris)
Date de création : 1938
Description : Photographie en noir et blanc
Mesures : hauteur : 190 mm ; largeur : 280 mm
Notes : Classes de Cinquième et Sixième spéciales.
Mots-clés : Scènes scolaires dans les lycées et collèges de garçons
Photos de classe dans les lycées et collèges de garçons
Bâtiments scolaires : Lycées et collèges d'enseignement général
Filière : Institutions privées
Niveau : 5ème
Nom de la commune : Armentières
Nom du département : Nord
Autres descriptions : Langue : Français
Nombre de pages : n.p.
Mention d'illustration
ill.
Lieux : Nord, Armentières