Souvenir du centenaire 1789-1889. Gloire aux jeunes héros de la République. Viala Agricola. Barra Joseph.

Numéro d'inventaire : 1979.18496
Type de document : image imprimée
Période de création : 4e quart 19e siècle
Date de création : 1890 (vers)
Description : gravure en couleurs sur papier cartonné feuille découpée et tachée longue pliure transversale déchirures
Mesures : hauteur : 427 mm ; largeur : 293 mm
Notes : Scène de célébration du centenaire de la Révolution. Figures emblématiques de la République : 2 enfants : Viala et Barra. En médaillon central, figure allégorique de la République sous la forme d'une femme habillée à l'antique brandissant le bonnet phrygien, et foulant au pied la couronne royale
Mots-clés : Formation de la conscience nationale et patriotique
Histoire et mythologie
Filière : aucune
Niveau : aucun
Autres descriptions : Langue : Français
Mention d'illustration
ill. en coul.

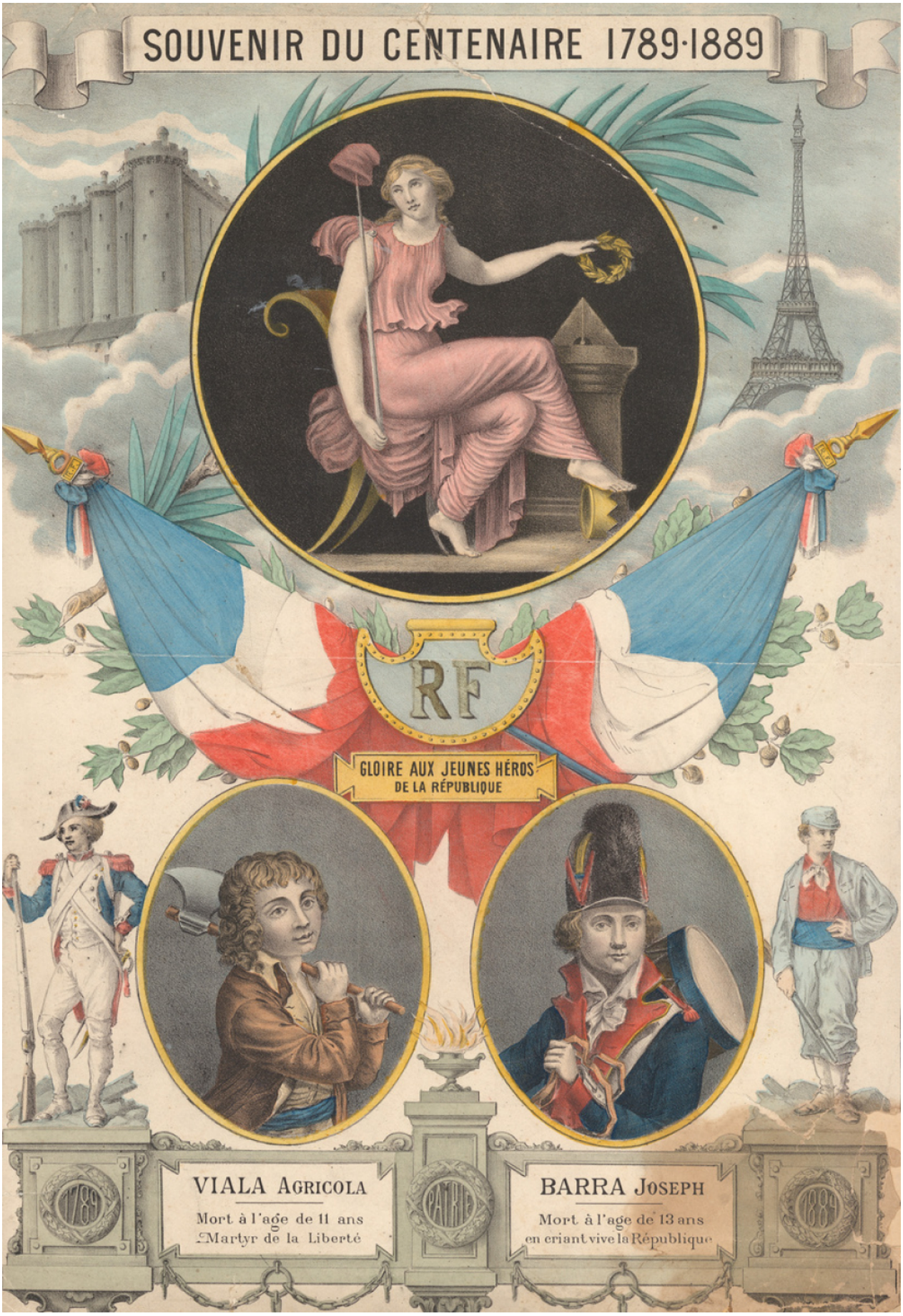
SOUVENIR DU CENTENAIRE 1789-1889
RF
GLOIRE AUX JEUNES HÉROS
DE LA RÉPUBLIQUE
1789
VIALA AGRICOLA
Mort à l'age de 11 ans
Martyr de la Liberté
PATRIE
BARRA JOSEPH
Mort à l'age de 13 ans
en criant vive la République
1889