# The Gorge Route, Niagara Falls, N.Y., U.S.A.
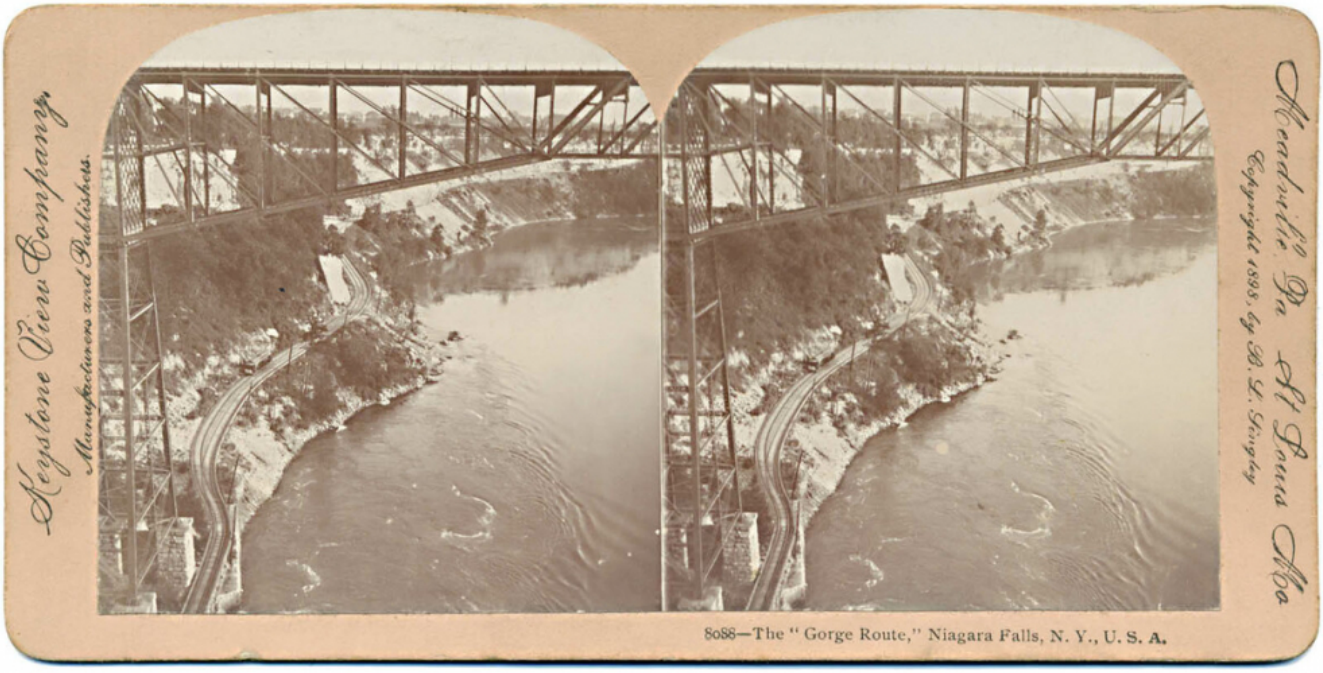
**Numéro d'inventaire** : 1988.00261.15
**Type de document** : photographie
**Éditeur** : Keystone View Company
**Imprimeur** : B.L. Singley
**Période de création** : 4e quart 19e siècle
**Date de création** : 1898
**Description** : Epreuves stéréoscopiques positives gélatino-argentiques contrecollées sur un carton rigide. Epreuves altérées. Série rangée dans un emboîtage en carton sous forme de reliure en deux parties (à restaurer) avec la mention "Pestalozzi Stereographs. Geography & Geology" sur la tranche.
**Mesures** : hauteur : 90 mm ; largeur : 180 mm
**Notes** : Descriptif : la "Route des Gorges" le long des Chutes du Niagara (Etats-Unis).
**Mots-clés** : Documentation relative à l'usage scolaire des matériels de projection, de visualisation et de sonorisation
Stéréographies
Méthodes pédagogiques actives (y compris la coopération scolaire, classes vertes, méthode Freinet)
**Filière** : aucune
**Niveau** : aucun
**Autres descriptions** : Langue : Anglais
ill.