898 - Naillat (Creuse) - La Mairie, les Ecoles et le bureau des Postes.
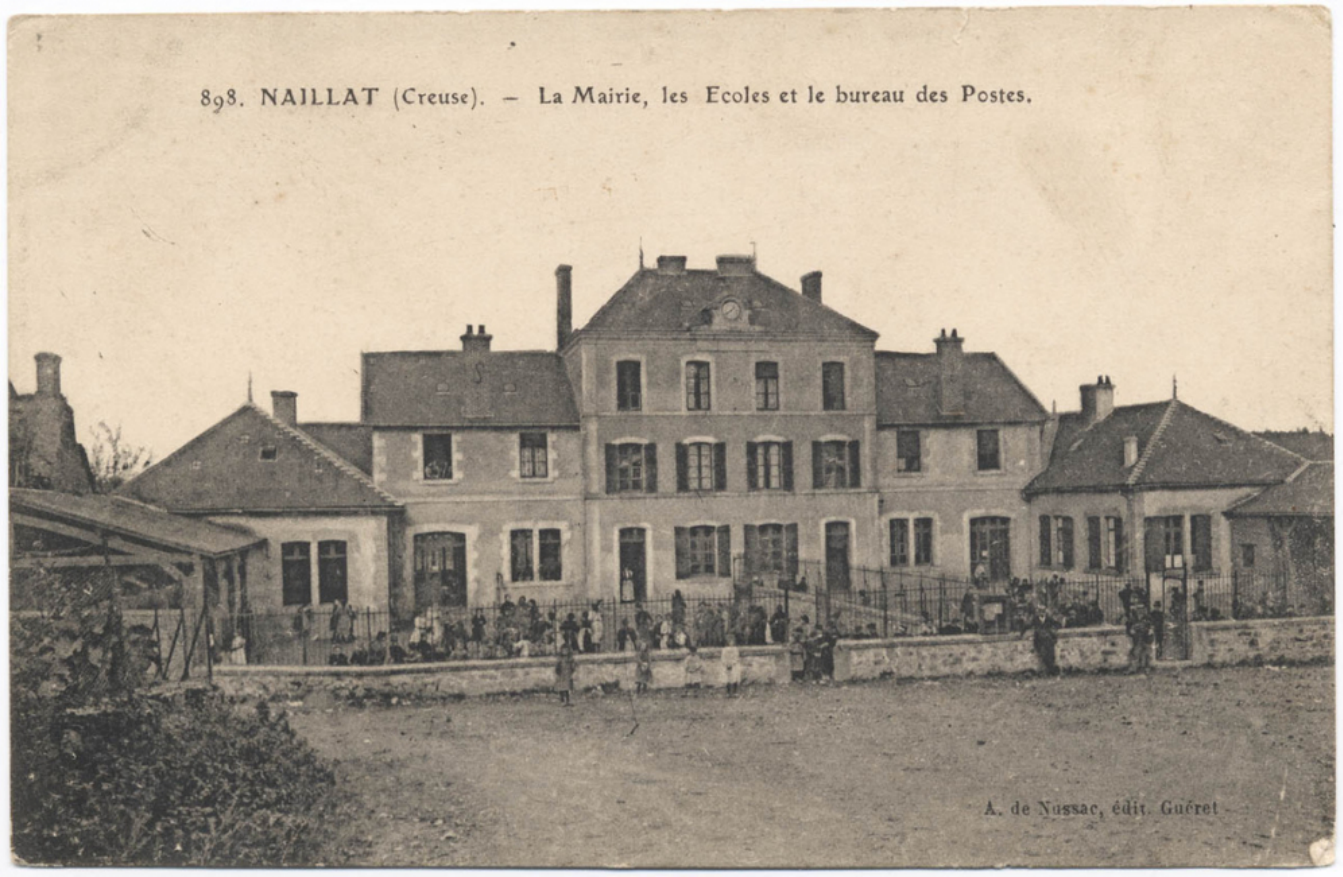
Numéro d'inventaire : 1986.00443
Type de document : carte postale
Éditeur : Nussac (A.de) (Guéret)
Date de création : 1910 (vers)
Description : Impression en noir et blanc
Notes : Cours de récréation Enfants dans les cours.
Mots-clés : Bâtiments scolaires : Écoles primaires
Scènes scolaires dans les écoles primaires mixtes et EPS
Filière : École primaire élémentaire
Nom de la commune : Naillat
Nom du département : Creuse
Autres descriptions : Langue : Français
Mention d'illustration
ill.