# Yvetot : Institution Ecclésiastique, Salle d'Exercices
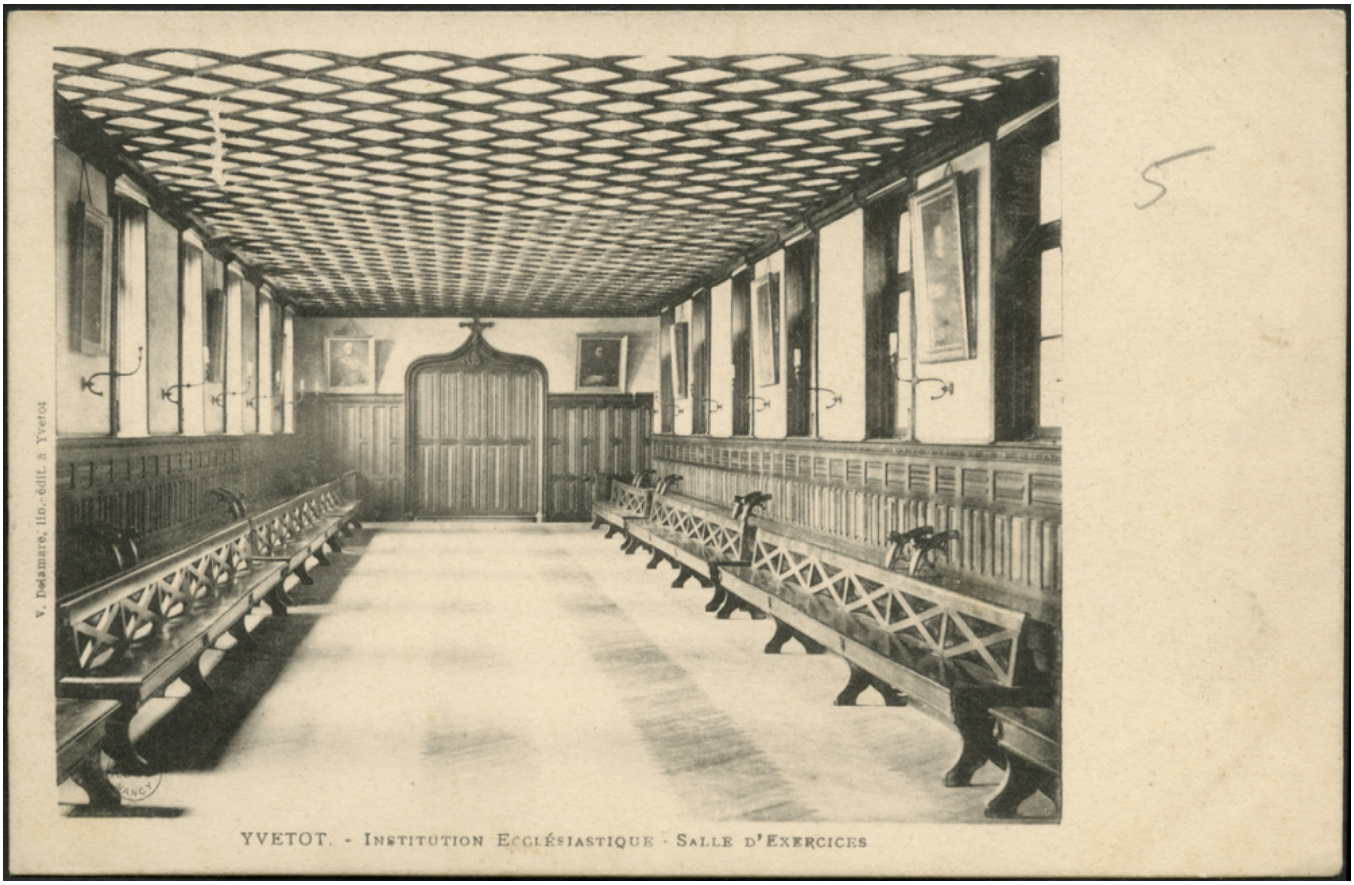
**Numéro d'inventaire** : 2016.41.1127
**Auteur(s)** : Maison Delamare
**Type de document** : carte postale
**Période de création** : 4e quart 19e siècle
**Inscriptions** :
• lieu d'édition inscrit : Yvetot
**Matériau(x) et technique(s)** : papier | noir et blanc
**Description** : Carte postale au format paysage.
**Mesures** : hauteur : 9 cm ; largeur : 14 cm
**Notes** : Photographie représentant la salle d'exercices de l'institution ecclésiastique d'Yvetot. Deux rangées de bancs se font face des deux côtés de la salle; des tableaux ornent les murs.
**Mots-clés** : Bâtiments scolaires
Instruction religieuse (y compris les 'écoles du dimanche')
**Lieu(x) de création** : Yvetot
**Représentations** : vue d'intérieur : sport, salle
**Lieux** : Yvetot