# Environs du Havre, Rouelles : L'Ecole - La Mairie - L'Eglise
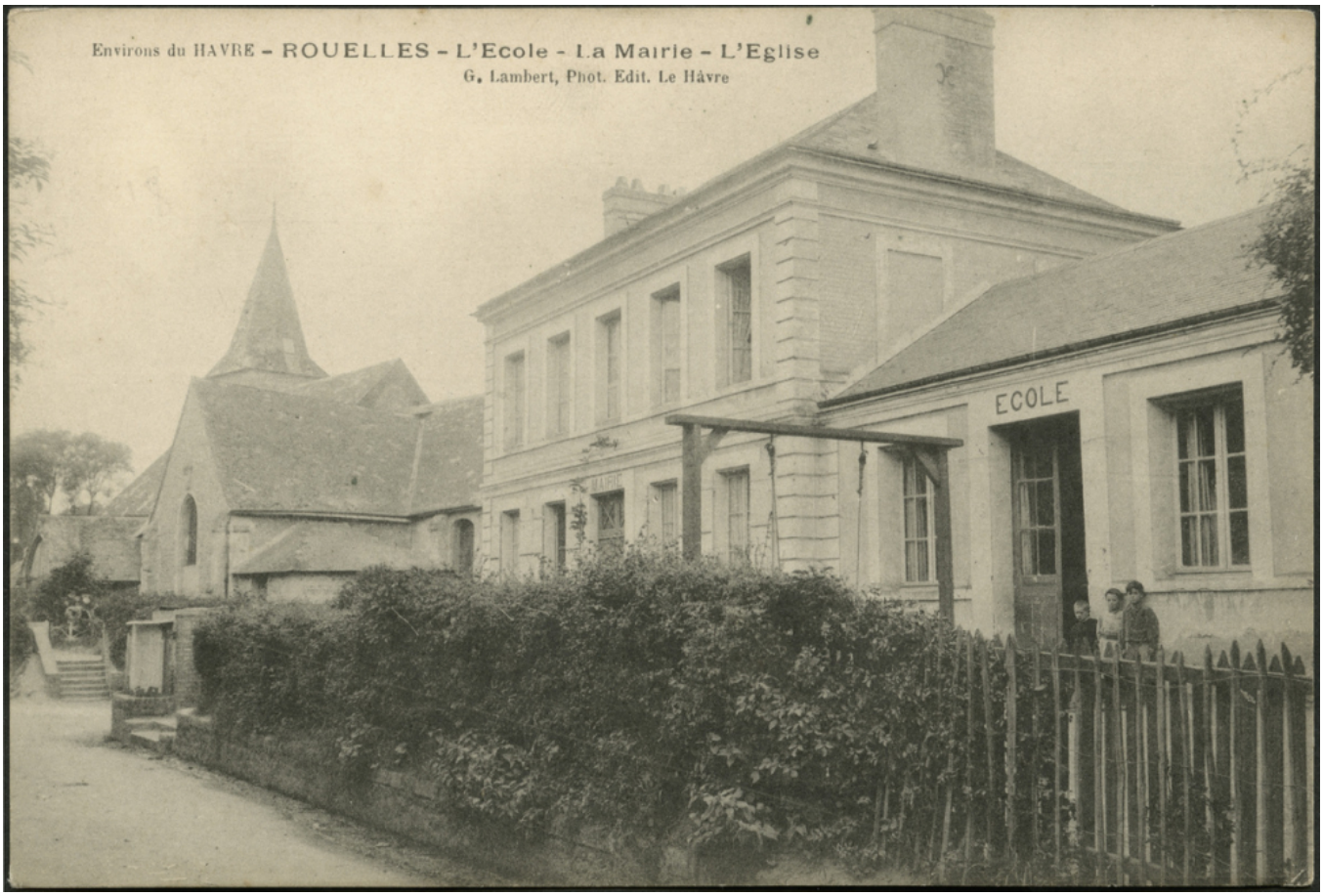
**Numéro d'inventaire** : 2016.41.802
**Auteur(s)** : G. Lambert
**Type de document** : carte postale
**Période de création** : 1er quart 20e siècle
**Date de création** : 1905 (restituée)
**Inscriptions** :
• lieu d'édition inscrit : Le Havre
**Matériau(x) et technique(s)** : papier | noir et blanc
**Description** : Carte postale au format paysage.
**Mesures** : hauteur : 9,2 cm ; largeur : 13,9 cm
**Notes** : Photographie représentant l'école, la mairie et l'église de Rouelles; trois enfants se tiennent près de la porte de l'école à droite de l'image.
Date restituée d'après l'année d'émission du timbre poste (semeuse lignée 10 cts rouge), la date du tampon ainsi que l'inscription au verso indiquant le 27 août 1905.
**Mots-clés** : Bâtiments scolaires : Écoles primaires
**Filière** : École primaire élémentaire
**Lieu(x) de création** : Rouelles
**Représentations** : vue d'architecture : église, école primaire, mairie
**Lieux** : Rouelles