Image religieuse. Le R. P. Pierre-Julien Eymard.

Numéro d'inventaire : 1989.00005.68
Type de document : image imprimée
Période de création : 4e quart 19e siècle
Date de création : 1875 (vers)
Description : Gravure de reproduction en noir et blanc entourée d'un cadre doré. Morceau d 'étoffe. Texte imprimé au verso.
Mesures : hauteur : 117 mm ; largeur : 77 mm
Notes : Gravure représentant le portrait du Père Pierre-Julien Eymard en médaillon. Texte imprimé dans la partie inférieure + morceau d'étoffe collée. Datation approximative en l'absence de mention d'édition.
Mots-clés : Formation idéologique, religieuse et morale au sein de la famille
Filière : aucune
Niveau : aucun
Autres descriptions : Langue : Français
ill.

LE R. P. PIERRE-JULIEN EYMARD

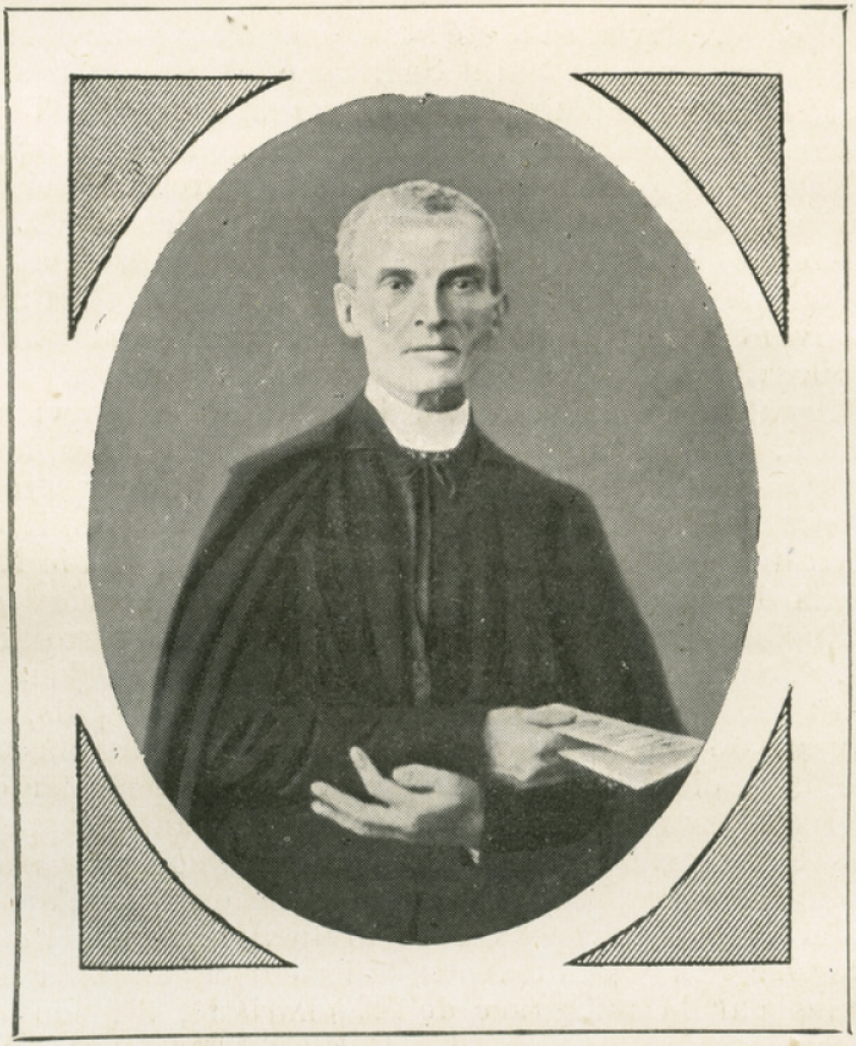

Né
à La Mure
d'Isère
le
4 Février 1811

y est décédé
en odeur de
Sainteté
le
1er Août 1868