Le Maroc occidental et les Beni-Snassen. Le port de Rabat.

Numéro d'inventaire : 0003.00262 (2)
Type de document : plaque de vue sur verre photographique
Date de création : 1912 (restituée)
Collection : B - Géographie, voyages
Description : Positif sur verre
Mesures : hauteur : 85 mm ; largeur : 100 mm
Notes : Vue extraite d'une série diffusée par le Musée pédagogique. Se reporter à la brochure descriptive de la série : 3-262-30.
Mots-clés : Diapositives et films fixes, vues sur verre pour projection lumineuse
Géographie
Filière : aucune
Niveau : aucun
Nom de la commune : Rabat
Autres descriptions : Langue : Français
ill.
Lieux : Rabat

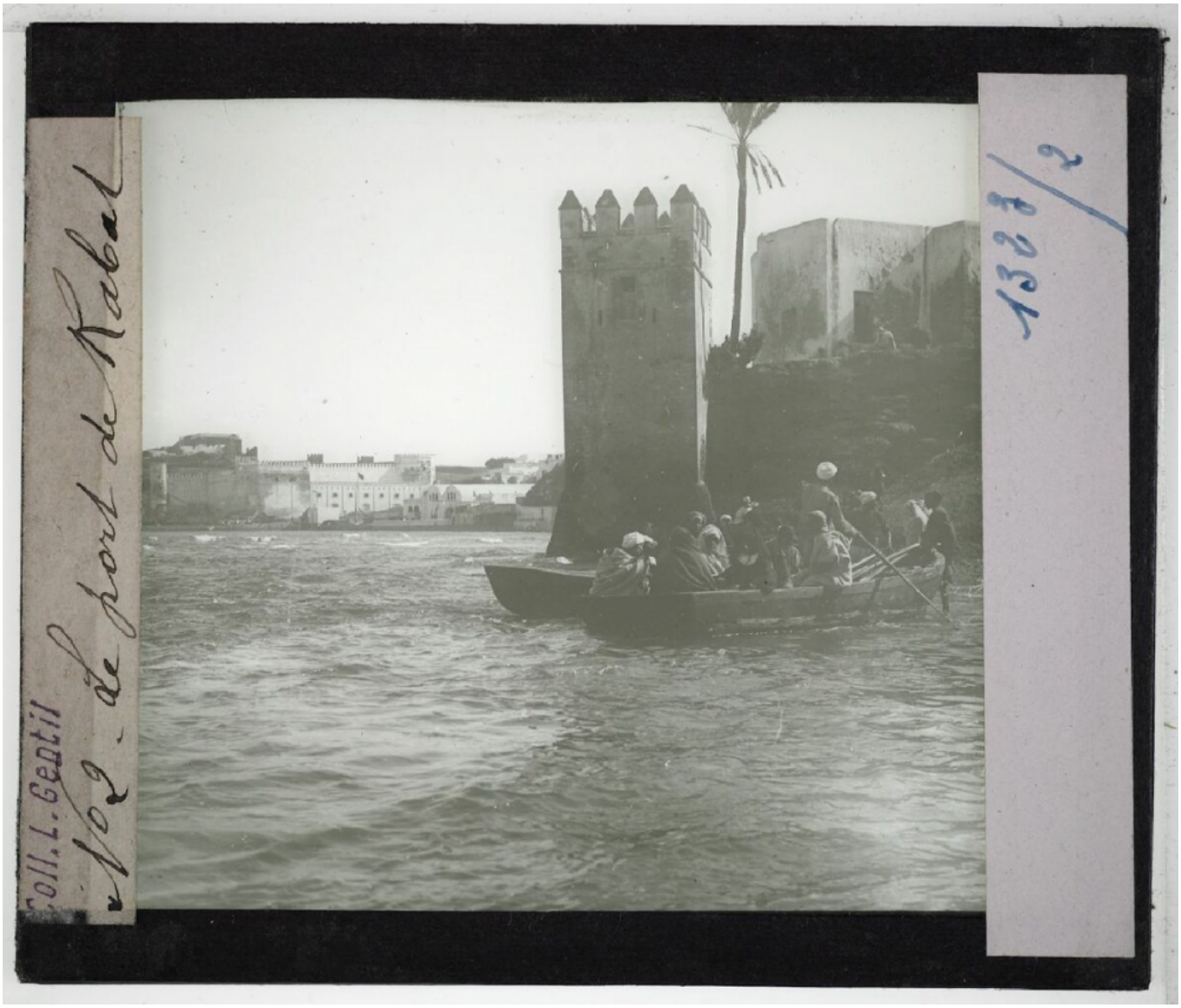
Coll. L. Gentil
Vor. de port de Rabat
1328/2