Institution Saint-Nicolas - Paris - 1ère Division - Départ pour la promenade.
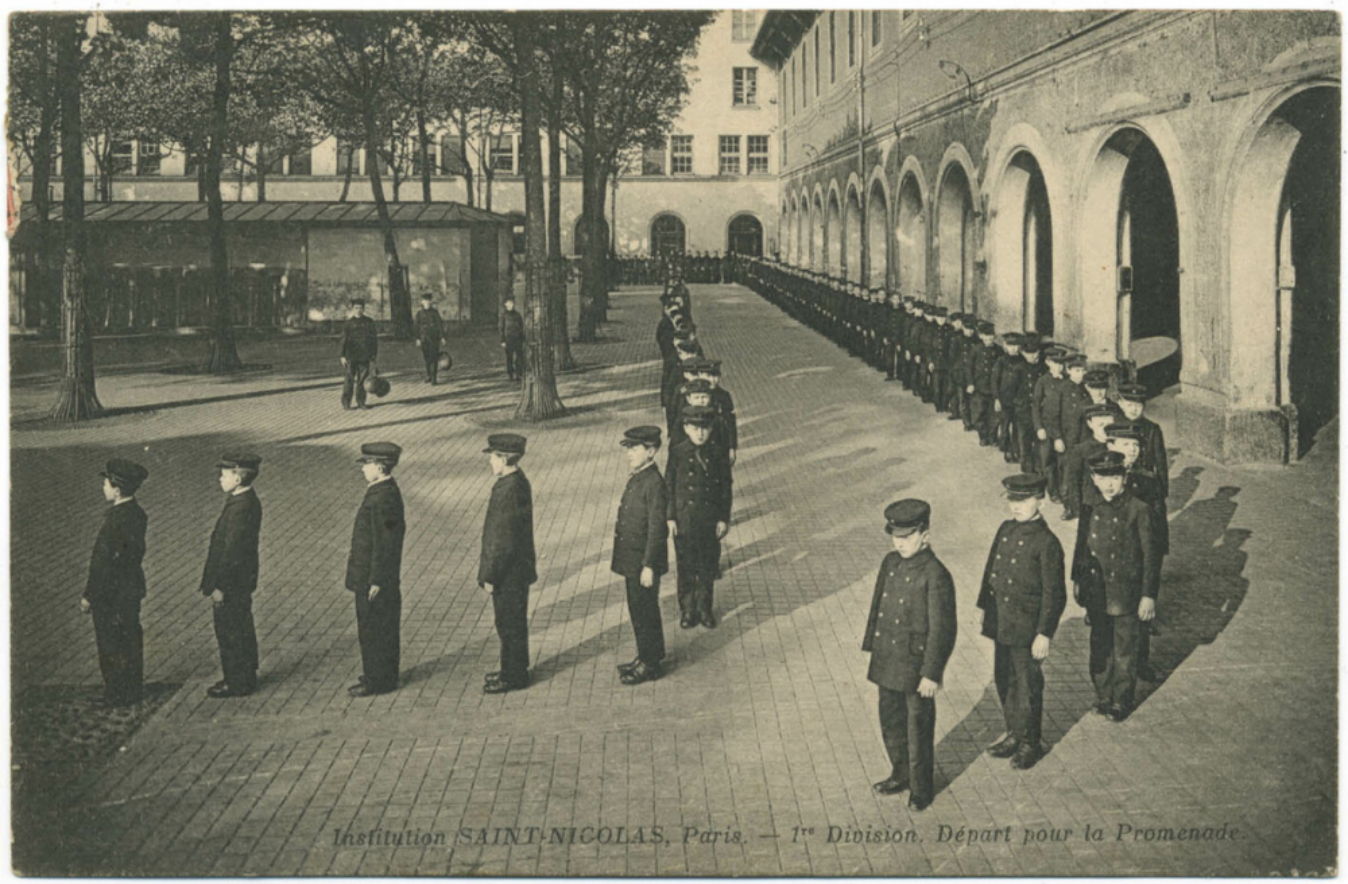
Numéro d'inventaire : 1999.04551
Type de document : carte postale
Date de création : 1912 (vers)
Description : Impression en noir et blanc
Notes : Garçons en uniforme en rang. Expédiée en janvier 1912.
Mots-clés : Scènes scolaires dans les lycées et collèges de garçons
Filière : Lycée et collège classique et moderne
Nom de la commune : Paris
Nom du département : Paris
Autres descriptions : Langue : Français
Mention d'illustration
ill.