

Les Maladies du cuir chevelu. Cheveu favique avec godet.

Numéro d'inventaire : 0003.00526.6

Type de document : plaque de vue sur verre photographique

Date de création : 1909 (restituée)

Collection : C- Sciences

Description : Positif sur verre

Mesures : hauteur : 85 mm ; largeur : 100 mm

Notes : Vue extraite d'une série diffusée par le Musée pédagogique. Se reporter à la brochure descriptive de la série : 3-526-28.

Mots-clés : Diapositives et films fixes, vues sur verre pour projection lumineuse

Éducation à la santé et à la sexualité

Filière : aucune

Niveau : aucun

Autres descriptions : Langue : Français

ill.

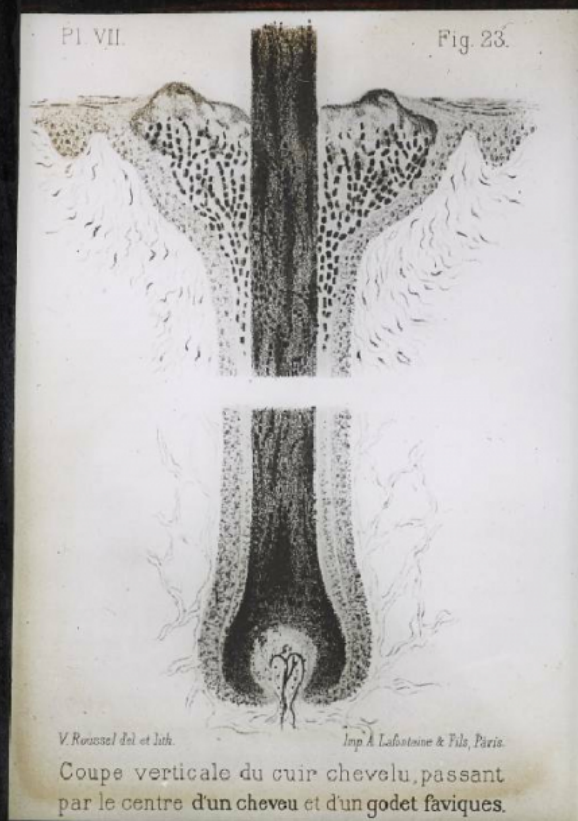

IV 95692 cheveux de la région occipitale
de l'homme et de la femme n° 6