E.P.S. de Jeunes Filles - Carpentras - La cour de Récréation.
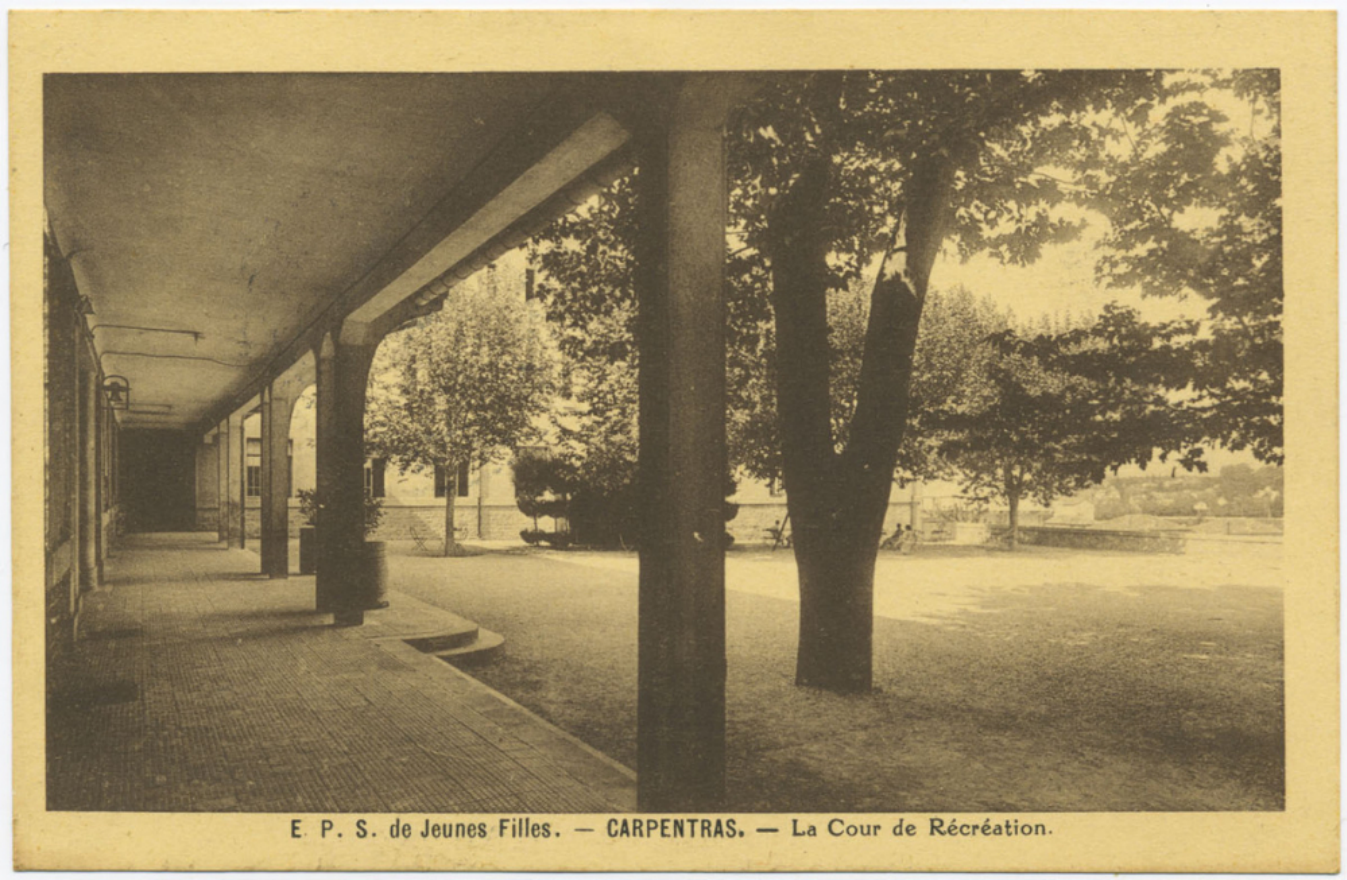
Numéro d'inventaire : 1989.00360.4
Type de document : carte postale
Éditeur : Tourte & Petitin Edition Universitaire (Levallois / Paris)
Date de création : 1938 (vers)
Description : Impression sépia
Notes : Bâtiments (ext.)
Mots-clés : Bâtiments scolaires : Écoles primaires supérieures et professionnelles
Filière : École primaire supérieure
Nom de la commune : Carpentras
Nom du département : Vaucluse
Autres descriptions : Langue : Français
Mention d'illustration
ill.
Lieux : Vaucluse, Carpentras