Argentan - Institution Jeanne d'Arc - Partie de Dortoir du 1er étage.

Numéro d'inventaire : 1982.00629
Type de document : carte postale
Éditeur : Lejeune (A.) (Argentan)
Date de création : 1910 (vers)
Description : Impression en noir et blanc
Notes : Bâtiments (int.). Cases cloisonnées avec lit et chaise fermées par des rideaux. Double rangée de lavabos.
Mots-clés : Mobilier scolaire : Lycées et collèges d'ens. général, internat et demi-pension
Filière : Lycée et collège classique et moderne
Nom de la commune : Argentan
Nom du département : Orne
Autres descriptions : Langue : Français
Mention d'illustration
ill.
Lieux : Orne, Argentan

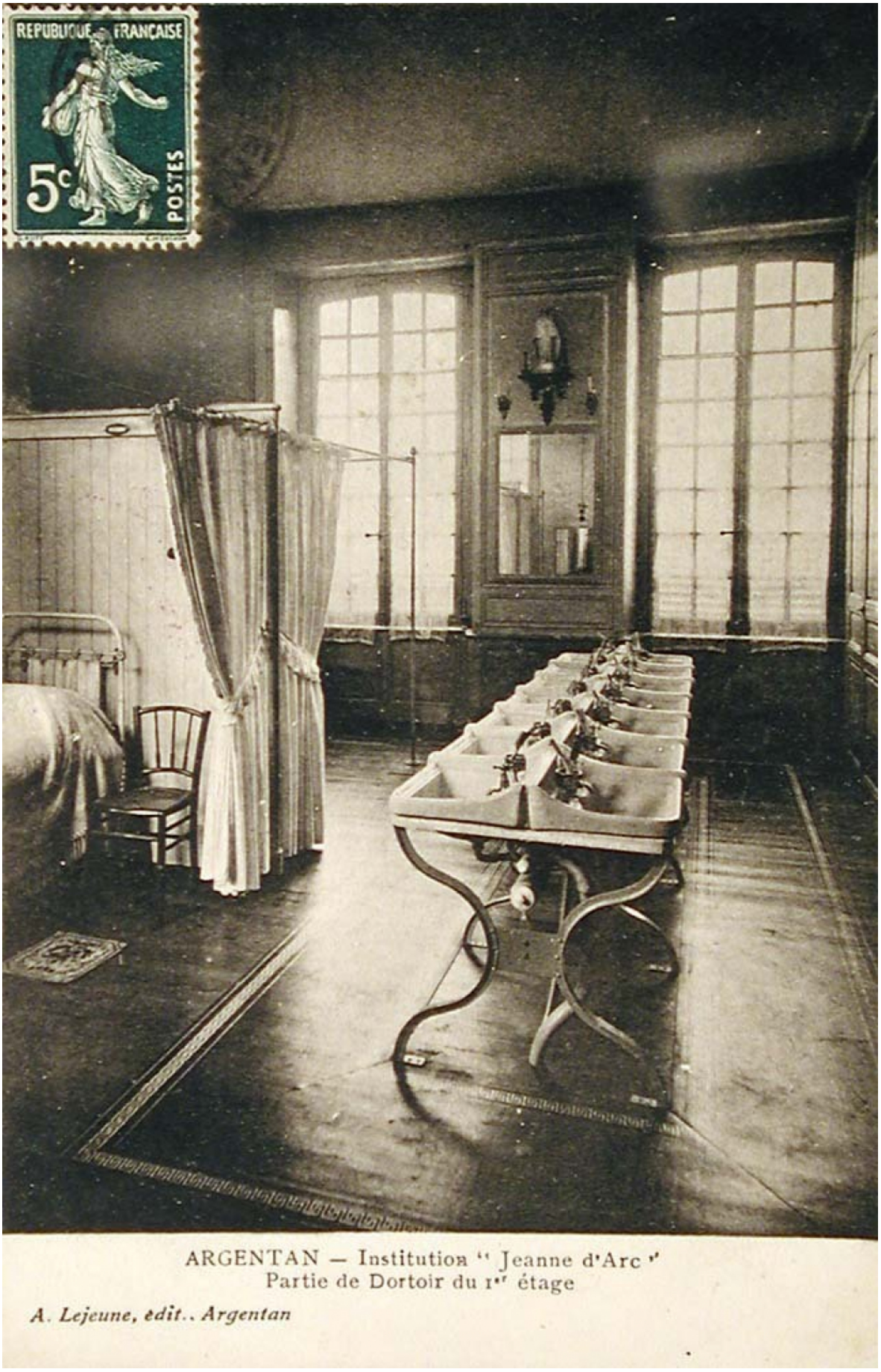
REPUBLIQUE FRANÇAISE
5c
POSTES
ARGENTAN — Institution " Jeanne d'Arc "
Partie de Dortoir du 1er étage
A. Lejeune, édit., Argentan