Senan : Mairie et école
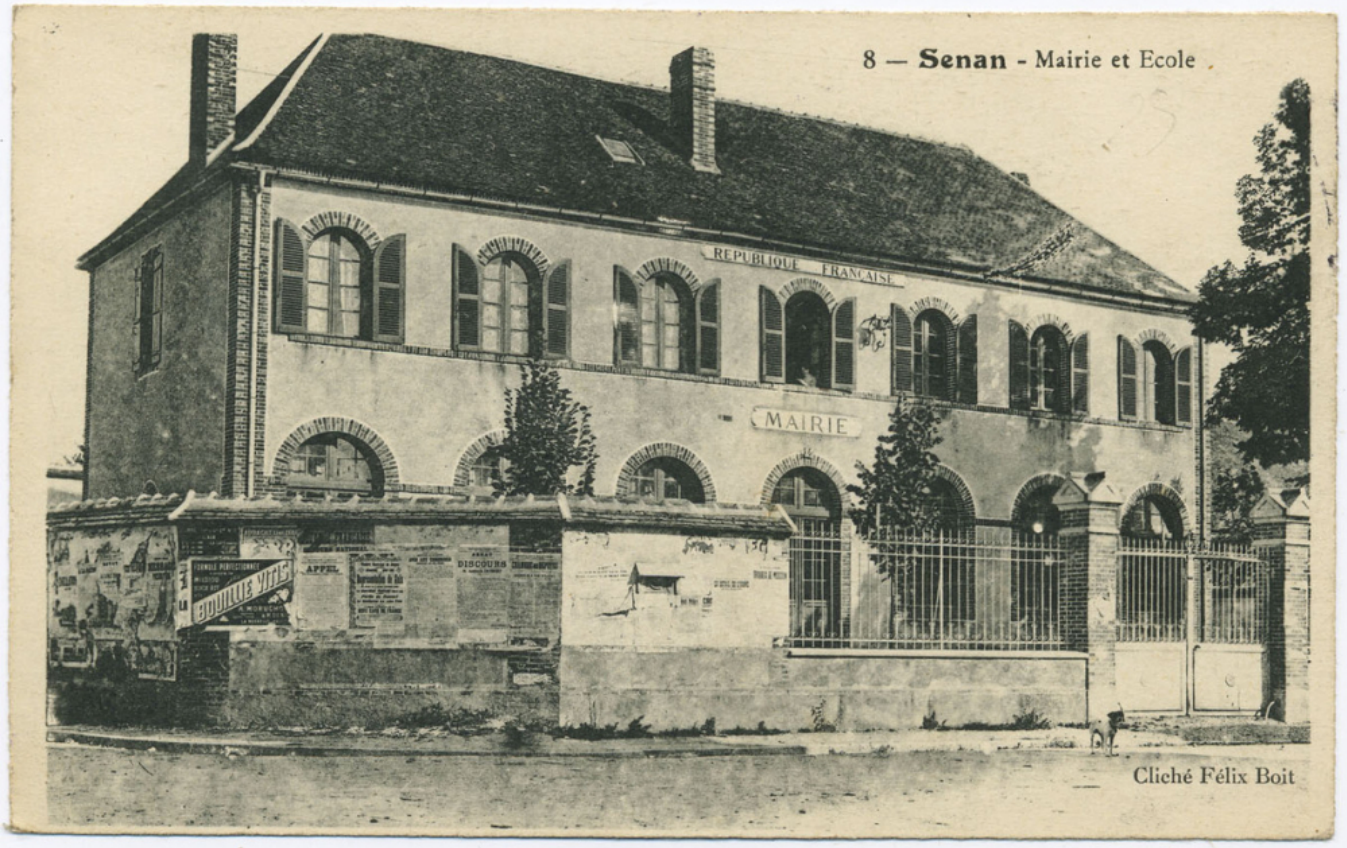
Numéro d'inventaire : 1989.01020
Type de document : carte postale
Éditeur : Boit (Félix)
Imprimeur : Catala Frères, Paris
Période de création : 1er quart 20e siècle
Date de création : 1920 (vers)
Inscriptions :
• titre : 8 - Senan - Mairie et Ecole.
Matériau(x) et technique(s) : papier cartonné noir et blanc
Description : Impression en noir et blanc au recto.
Notes : Bâtiments (ext.)
Mots-clés : Bâtiments scolaires : Écoles primaires
Filière : École primaire élémentaire
Nom de la commune : Senan
Nom du département : Yonne
Représentations : vue d'architecture :
Autres descriptions : Mention d'illustration
ill.