Mouchard - Maison d'Ecole des Garçons - Mairie et Route d'Arbois.
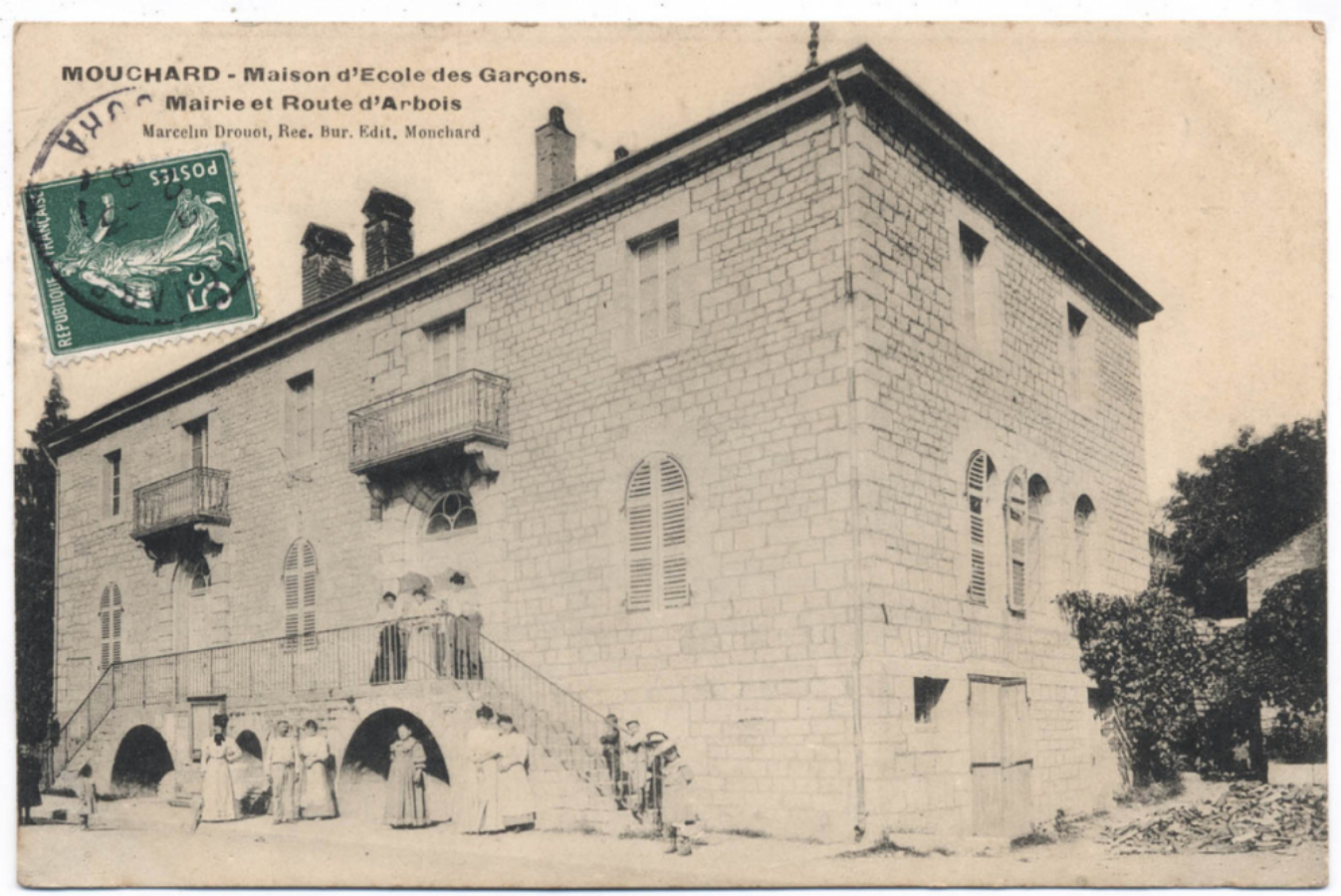
Numéro d'inventaire : 1985.00682
Type de document : carte postale
Éditeur : Drouot (Marcelin) (Mouchard)
Date de création : 1908 (vers)
Description : Impression en noir et blanc
Notes : Bâtiments (ext.) Editeur = receveur-buraliste.
Mots-clés : Bâtiments scolaires : Écoles primaires
Costumes (enfants, jeunes, enseignants)
Filière : École primaire élémentaire
Nom de la commune : Mouchard
Nom du département : Jura
Autres descriptions : Langue : Français
Mention d'illustration
ill.