3 - École Centrale - Chahut bizuth.
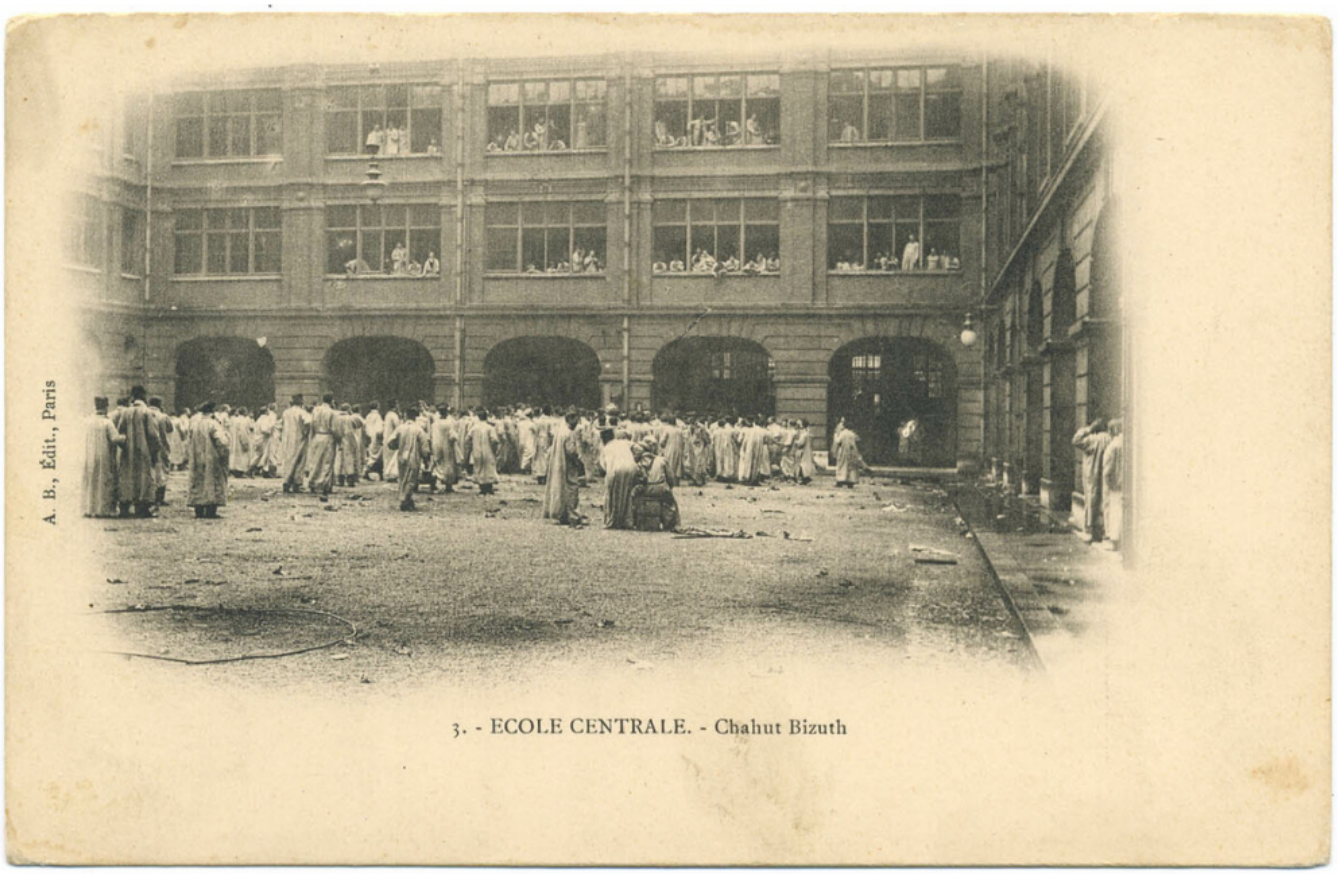
Numéro d'inventaire : 1999.03101
Type de document : carte postale
Éditeur : A.B. (Paris)
Période de création : 1er quart 20e siècle
Date de création : 1900 (vers)
Description : Impression en noir et blanc
Notes : Les élèves aux fenêtres et dans la cour.
Mots-clés : Rites et comportements collectifs
Scènes scolaires à l'université et dans les grandes écoles
Filière : Grandes écoles
Nom de la commune : Paris
Nom du département : Paris
Autres descriptions : Mention d'illustration
ill.
Lieux : Paris, Paris