Chanson "Quand Biron voulut danser"

Numéro d'inventaire : 1979.25440.1
Type de document : image imprimée
Éditeur : Imprimeries Associées (21 rue Froidevaux Paris)
Période de création : 2e quart 20e siècle
Date de création : 1937
Inscriptions :
• nom d'illustrateur inscrit : Luis.
Matériau(x) et technique(s) : papier
Description : Gravure industrielle en couleurs, dans un cadre constitué d'un liseré noir, en haut le titre, dessous la partition puis les paroles, en dessous un dessin représentant un homme en robe de chambre avec des lorgnons à côté d'une chaise et d'un miroir regardant un personnage apportant une perruque, en bas en dehors du cadre est inscrit "offert par la Kabiline". Texte publicitaire pour les produits Kabiline, imprimé en noir au dos de la feuille.
Mesures : hauteur : 18,5 cm ; largeur : 13,5 cm
Notes : Fait partie d'un ensemble de 7 chansons enfantines illustrées avec paroles et partition musicale. Signature dans la gravure : "Luis" Luis : dessinateur publicitaire 20e siècle
Mots-clés : Comptines, ritournelles
Images à collectionner
Filière : aucune
Niveau : aucun
Autres descriptions : Langue : Français
ill. en coul.

7

QUAND BIRON VOULUT DANSER

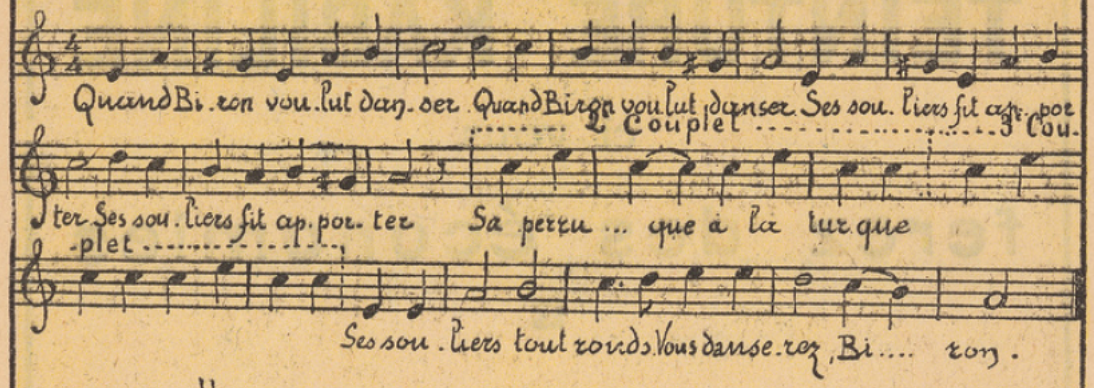

II

Quand Biron voulut danser *(bis)*
Sa perruque fit apporter *(bis)*
Sa perruque
A la turque.
Ses souliers tout ronds,
Vous danserez, Biron.

III

Quand Biron voulut danser
Son habit fit apporter
Son habit
De p'tit gris
Sa perruque
A la turque.
Ses souliers tout ronds
Vous danserez, Biron.

IV

Quand Biron voulut danser
Sa veste fit apporter
Sa belle veste
A paillettes
Son habit
De p'tit gris
Sa perruque
A la turque.
Ses souliers tout ronds
Vous danserez, Biron.

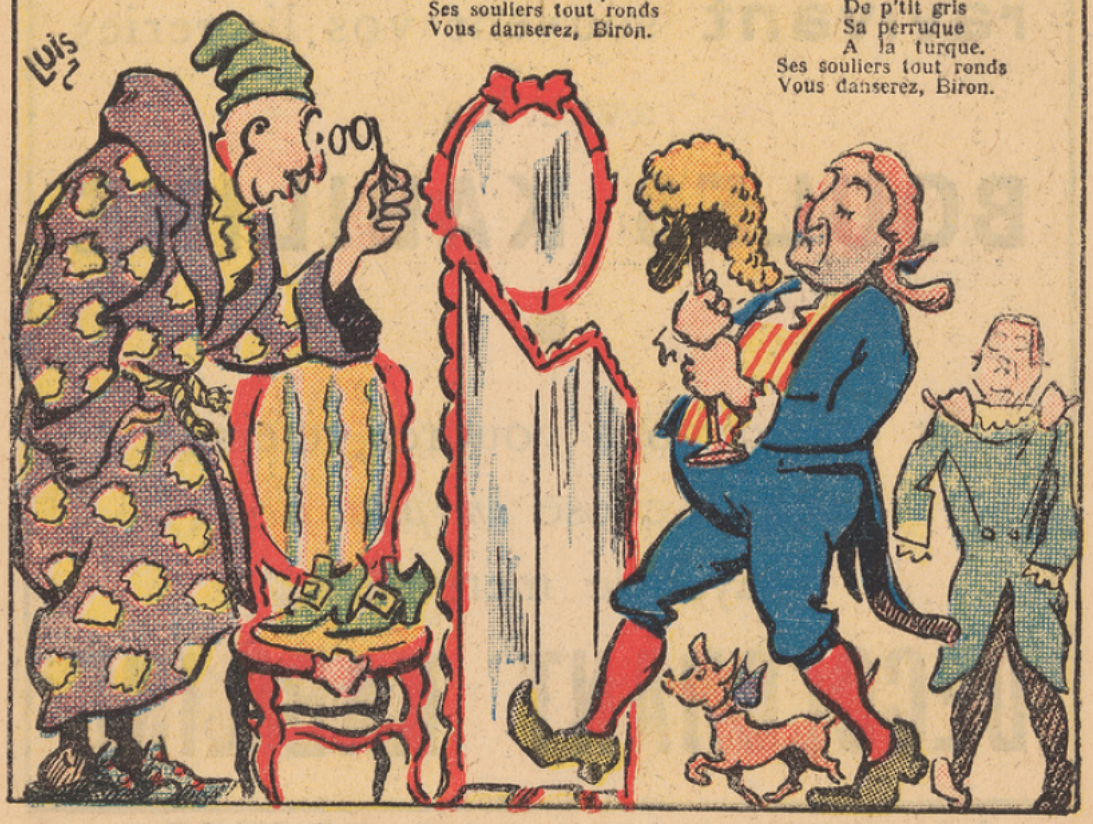

OFFERT PAR LA KABILINE