18 - Montmarault - Le Collège.
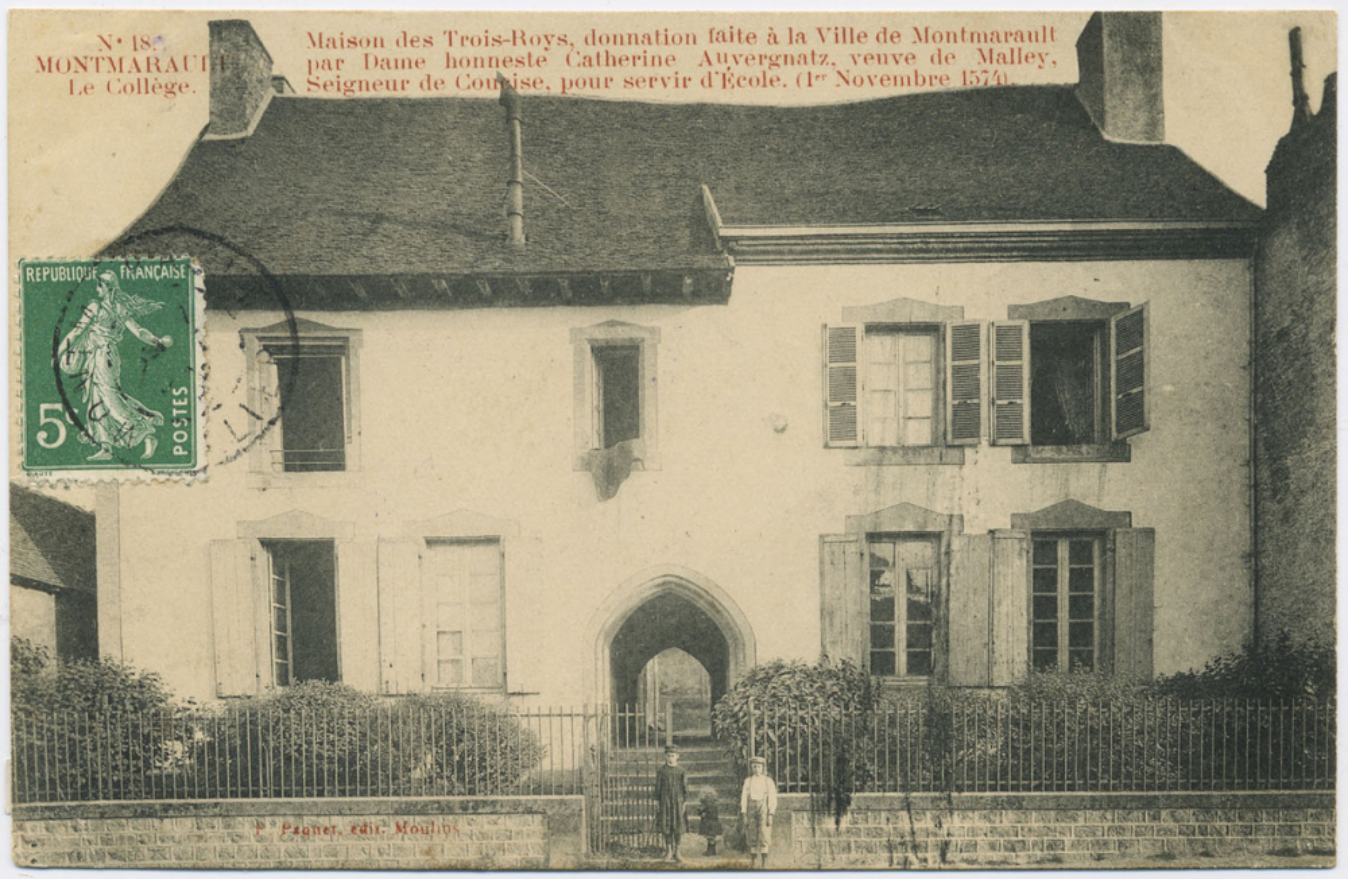
Numéro d'inventaire : 1989.00897
Type de document : carte postale
Éditeur : Paquet (P.) (Moulins)
Date de création : 1908 (vers)
Description : Impression en noir et blanc
Notes : Maison des Trois-Roys, donnation faite à la Ville de Montmarault par Dame honneste Catherine Auvergnatz, veuve de Malley, Seigneur de Coucise, pour servir d'Ecole. (1er Novembre 1574). 3 enfants devant le bâtiment.
Mots-clés : Bâtiments scolaires : Écoles primaires
Costumes : Écoliers
Filière : Lycée et collège classique et moderne
Nom de la commune : Montmarault
Nom du département : Allier
Autres descriptions : Langue : Français
Mention d'illustration
ill.