Bully : La Mairie - The Town-House
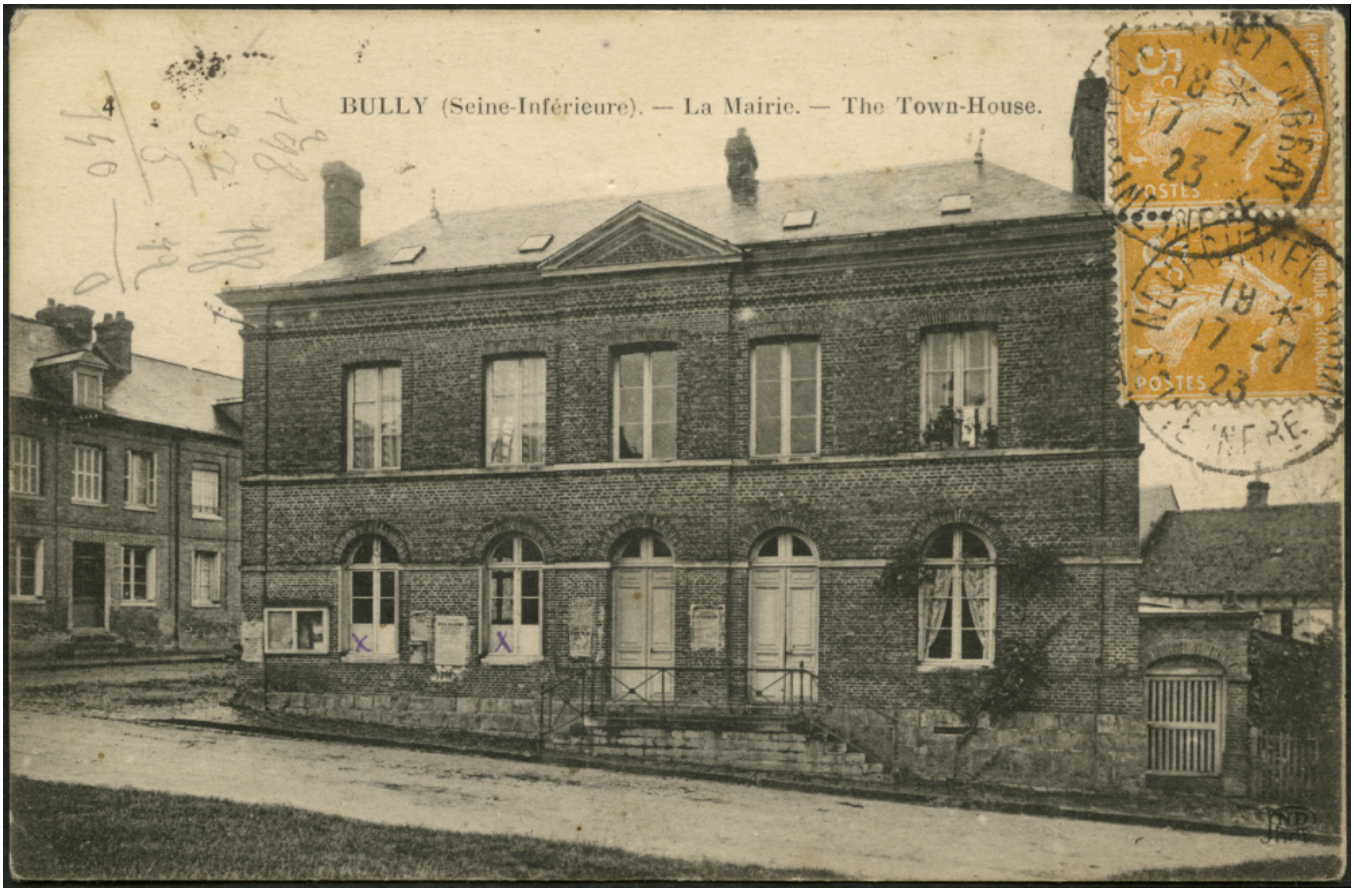
Numéro d'inventaire : 2016.41.195
Auteur(s) : Neurdein frères
Crété
Type de document : carte postale
Période de création : 1er quart 20e siècle
Date de création : 1923 (restituée)
Inscriptions :
• lieu d'impression inscrit : Paris-Corbeil
Matériau(x) et technique(s) : papier | noir et blanc
Description : Carte postale au format paysage.
Mesures : hauteur : 9,1 cm ; largeur : 13,9 cm
Notes : Photographie représentant la façade de la mairie.
Date restituée d'après l'année d'émission des deux timbres poste (semeuse camée 5 cts jaune), ainsi que la date du tampon.
Mots-clés : Bâtiments scolaires
Lieu(x) de création : Bully
Représentations : vue d'architecture : mairie
Lieux : Bully