Ouville-L'Abbaye : Mairie et Ecoles
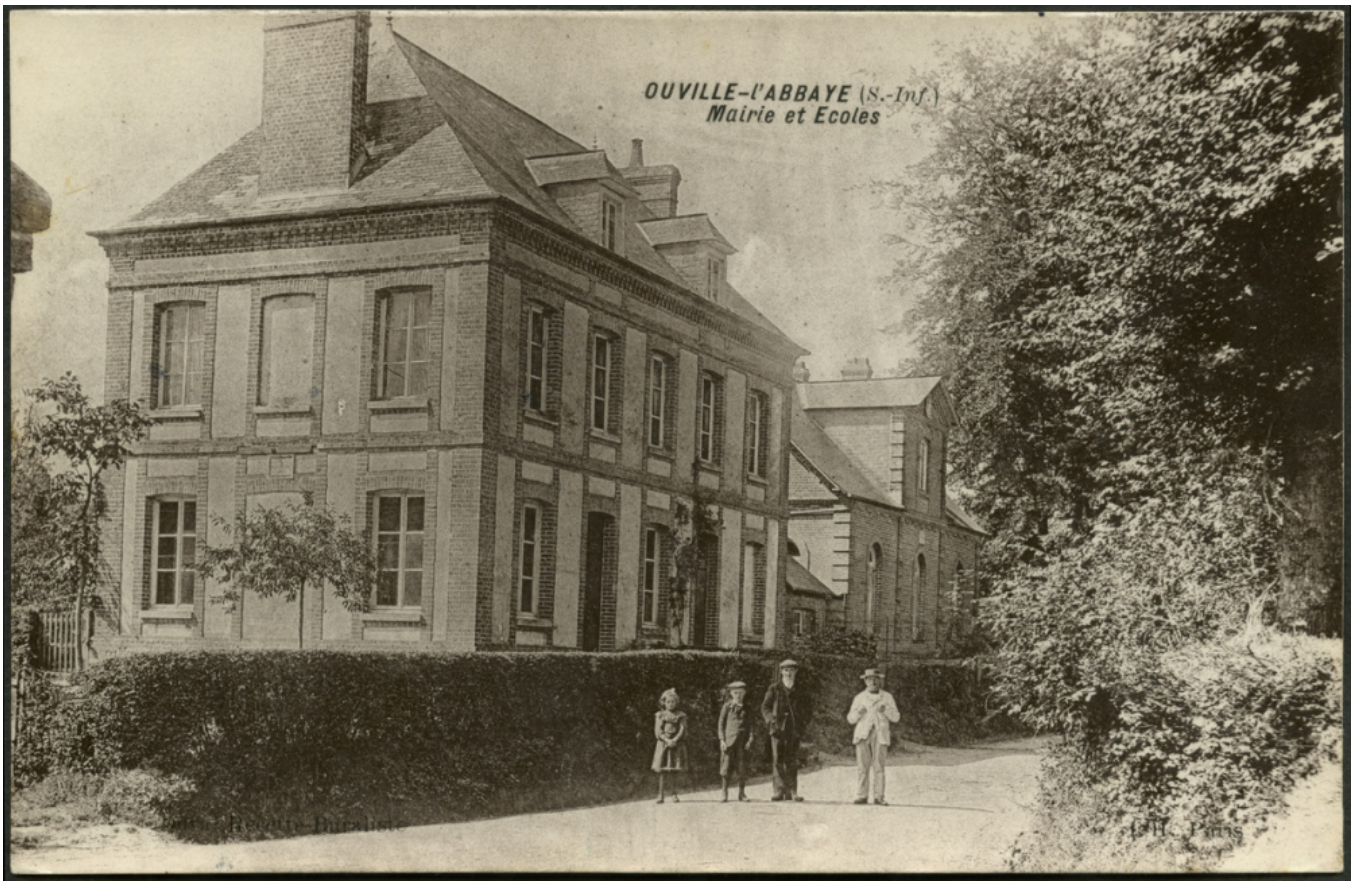
Numéro d'inventaire : 2016.41.744
Auteur(s) : A. L'Hoste
Type de document : carte postale
Période de création : 1er quart 20e siècle
Date de création : 1908 (entre) / 1918 (et)
Inscriptions :
• lieu d'édition inscrit : Paris
Matériau(x) et technique(s) : papier noir et blanc
Description : Carte postale au format paysage.
Mesures : hauteur : 9 cm ; largeur : 13,9 cm
Notes : Photographie représentant la mairie et les écoles d'Ouville-L'Abbaye (vue latérale), devant lesquelles passe la route principale; deux hommes, une fille et un garçon se tiennent sur la route, posant face à l'objectif. Papier glacé.
Datation approximative restituée d'après l'année d'émission du timbre poste (semeuse camée 5 cts vert), ainsi que la date du tampon.
Mots-clés : Bâtiments scolaires : Écoles primaires
Filière : École primaire élémentaire
Lieu(x) de création : Ouville-l'Abbaye
Représentations : vue d'architecture : école primaire, mairie