Procès de Jeanne d'Arc (21 février-23 mai 1431) - La vie de Jeanne d'Arc n°13.

Numéro d'inventaire : 1979.28693.153
Type de document : couverture de cahier
Éditeur : Papeteries de Clairefontaine [] (Étival (Vosges) [])
Période de création : 4e quart 19e siècle
Date de création : 1895 (vers)
Collection : La vie de Jeanne d'Arc ; 13
Inscriptions :
• ex-libris : avec
• nom d'illustrateur inscrit : Anonyme
Description : Feuille de papier épais. Chromolithographie avec des rehauts de doré dans un cadre ornementé (bleu et or) au plat supérieur. Texte imprimé en noir au plat inférieur. Taches d'encre noire et graffiti sur l'image elle-même.
Mesures : hauteur : 225 mm ; largeur : 175 mm
Notes : "Série instructive recommandée pour les écoles" Gravure recto : Jeanne d'Arc devant ses juges. Légende : "Jeanne déconcerte ses juges par ses réponses claires et précises; elle montre une grandeur d'âme et une éloquence extraordinaires." Mention manuscrite à l'encre noire: "cahier du jour appartenant à l'élève Butterlin" + tous les visages de la gravure sont rayés à l'encre noire. Autre exemplaire en meilleur état / 2013.297 Verso : "Le procès de Rouen", récit anonyme. Editeur restitué d'après d'autres n° de cette série. Cette couverture correspond à la version plus grand format de la série > voir n°4.3.02/ 1979. 28693 (152 et 153) + 2013. 293 à 299 Il existe une autre version plus petit format simple de la série. Voir 2013. 287 à 292
Mots-clés : Protège-cahiers, couvertures de cahiers
Histoire et mythologie
Filière : École primaire élémentaire
Niveau : Élémentaire
Autres descriptions : Langue : Français
Nombre de pages : 2
Mention d'illustration
ill. en coul.

LA VIE DE JEANNE D'ARC

SÉRIE INSTRUCTIVE RECOMMANDÉE POUR LES ÉCOLES

Cahier du jour *Appartenant à* Léon Butterlin

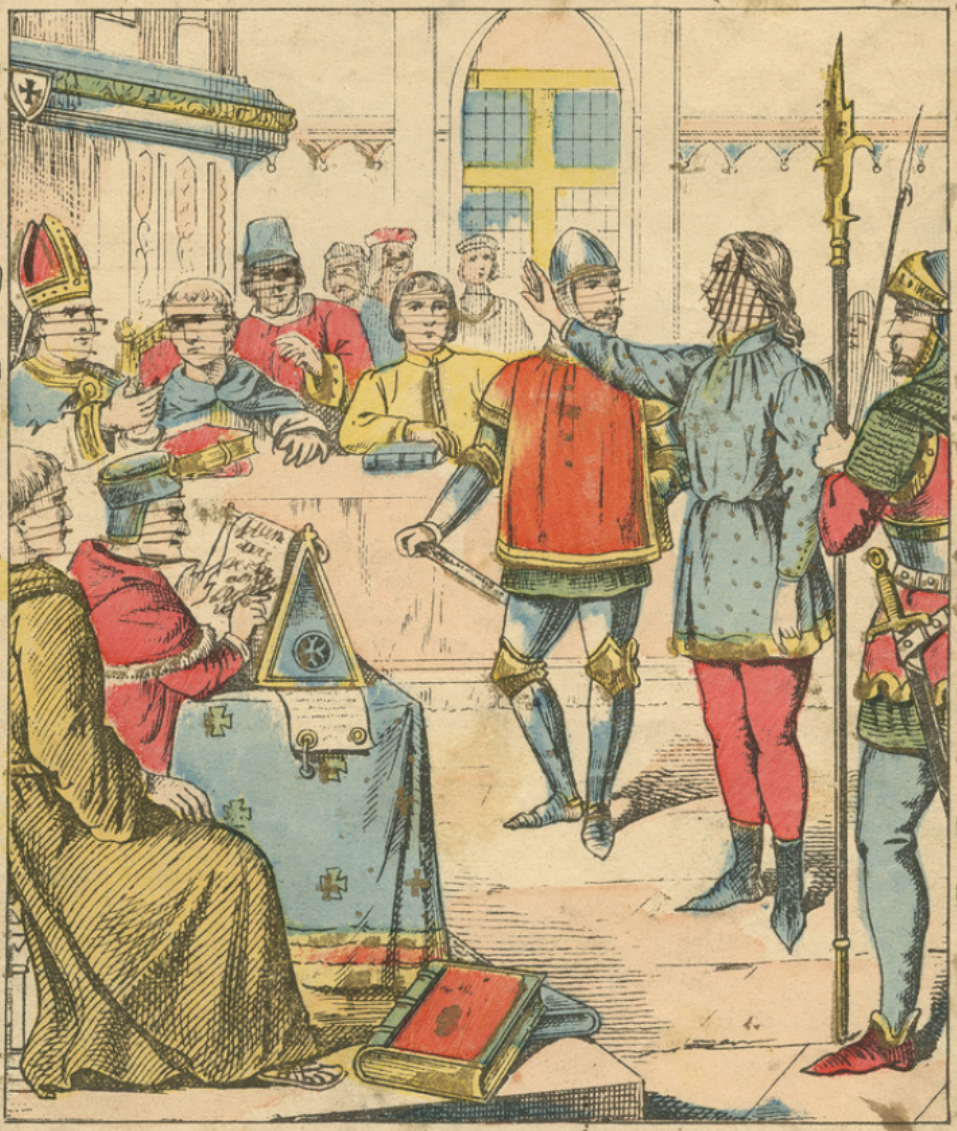

PROCÈS DE JEANNE D'ARC (21 février-23 mai 1431)

Jeanne déconcerte ses juges par ses réponses claires et précises ; elle montre une grandeur d'âme et une éloquence extraordinaires