Programme officiel des fêtes du cinquantenaire de l'École Laïque de la ville de Belfort et du centenaire de la naissance de Jules Ferry.

Numéro d'inventaire : 1979.31081
Auteur(s) : E. Bécourt
Fernand Cattier
François Albert
Type de document : imprimé divers
Imprimeur : Dujardin
Description : Feuillets agrafés ; couverture en carton.
Mesures : hauteur : 234 mm ; largeur : 158 mm
Notes : Programme des fêtes du cinquantenaire de l'École Laïque données à Belfort les 12, 13 et 14 juin 1931.
Mots-clés : Commémorations et anniversaires (Documents)
Filière : École primaire élémentaire
Niveau : non précisée
Nom de la commune : Belfort
Nom du département : Territoire de Belfort
Autres descriptions : Langue : Français
Nombre de pages : 48
Mention d'illustration
ill.
Sommaire : sommaire

VILLE DE BELFORT
CINQUANTENAIRE
DE L'ÉCOLE LAÏQUE
samedi 13 et dimanche 14 juin 1931
LIBERTÉ
ÉGALITÉ
FRATERNITÉ
PROGRAMME OFFICIEL
DES FÊTES
vendu au profit
des pupilles de l'école publique, des cantines scolaires,
et des colonies de vacances
B F

FÊTES DU CINQUANTENAIRE

Le Chant de l'Ecole Laïque

Paroles de
Albert Emile PY

Musique de
Lucien CHEVAILLIER

Modéré

mf

1. Un so - leil ra - di - eux i - non - de no - tre cœur D'u - ne dé - li - ci - euse et nou - velle es - pé - ran - ce Li - bres et con - fi - ants, chantons a - vec ar - deur l'E - co - le la - ï - que de France!
2. Ho - no - rons di - gne - ment tous ces Hé - ros d'hi - er Qui pour la Li - ber - té lut - tant sans dé - fail - lan - ce Res - te - ront dé - sor - mais les a - mis de l'en - fance, Fer - ry, Buisson, Paul Bert!
3. Quel est donc le pa - ys où l'on ai - me le mieux La pu - re Vé - ri - té, la Sci - en - ce fé - con - de Et du Droit des Hu - mains le berceau glo - ri - eux? La France! a dit le Monde.

f

Plus large

p

C'est le Tem - ple de Paix, d'A - mour et de Bon - té, L'E - co - le de Fra - ter - ni - té, C'est le Tem - ple de Paix, d'A - mour et de Bon - té, L'E - co - le de Fra - ter - ni - té!

f

ff

FIN

Copyright 1931 by Henry LEMOINE et Cie
HENRY LEMOINE & Cie, Edrs, 17, rue Pigalle, Paris. 22,408.H.

Tous droits d'exécution, reproduction et arrangements réservés pour tous pays.

JULES FERRY

(1882-1893)

Notes biographiques, par Fernand CATTIER

Directeur de l'Ecole Normale d'Instituteurs des Vosges

Jules FERRY est né à Saint-Dié, le 5 avril 1832. Il fréquenta le Collège de sa ville natale, celui de Strasbourg, puis il étudia le droit et devint avocat. Il s'initia aux doctrines des encyclopédistes, comme à celles des positivistes et il s'adonna au journalisme. Il protesta dans plusieurs articles véhéments et dans une brochure très connue contre le

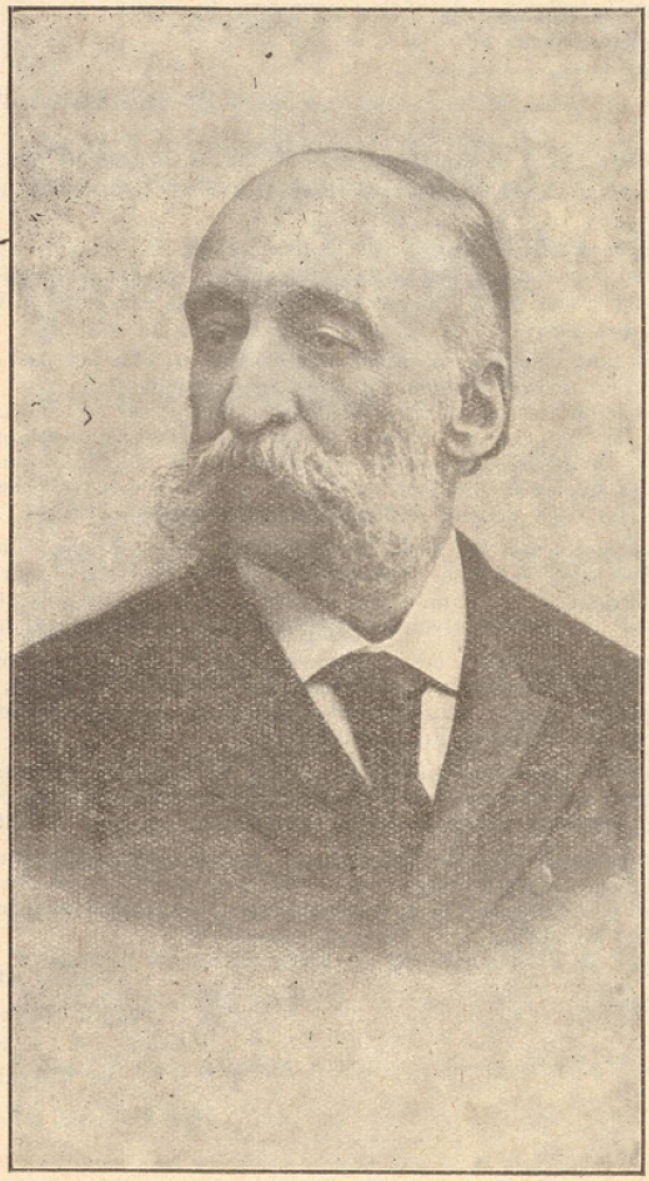

Jules FERRY