Agonges (Allier) - Eglise et Ecole Communale.
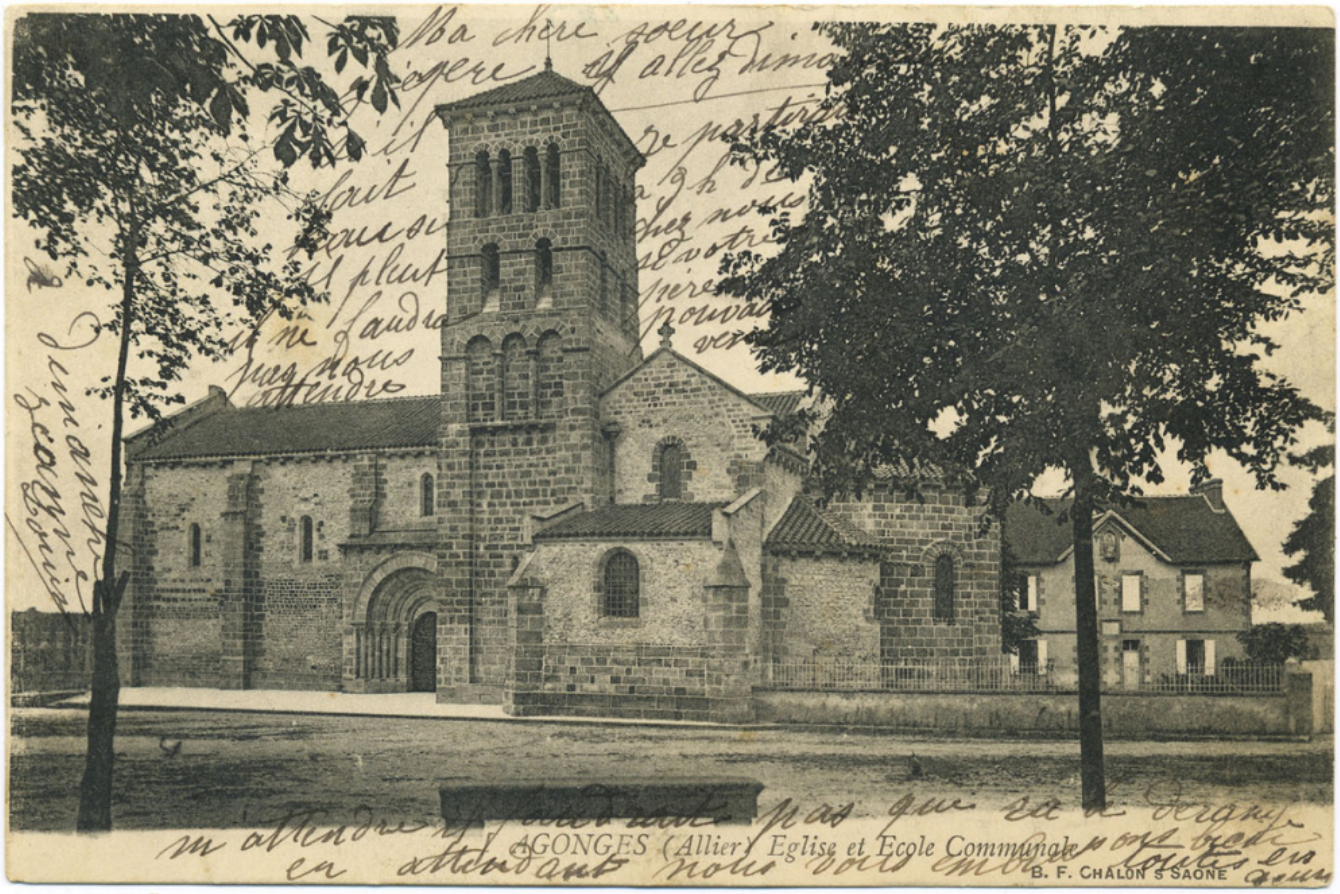
Numéro d'inventaire : 1989.00895
Type de document : carte postale
Éditeur : B.F. (Chalon-sur-Saône)
Date de création : 1906 (vers)
Description : Impression en noir et blanc
Notes : Bâtiments (ext.). Correspondance sur toutes les parties claires de la photo.
Mots-clés : Bâtiments scolaires : Écoles primaires
Filière : École primaire élémentaire
Nom de la commune : Agonges
Nom du département : Allier
Autres descriptions : Langue : Français
Mention d'illustration
ill.