Cahier de dessin

Numéro d'inventaire : 2016.22.21
Auteur(s) : Maurice Arinal
Type de document : travail d'élève
Période de création : 1er quart 20e siècle
Date de création : 1920 (achevé en)
Matériau(x) et technique(s) : papier
Description : Couverture papier vert
Mesures : hauteur : 32,2 cm
largeur : 24,1 cm
Mots-clés : Dessin, peinture, modelage
Autres descriptions : Langue : Français
tout en ill. en coul.
Nombre de pages : Non paginé
Commentaire pagination : 16 p.
Lieux : Neufchâtel-en-Bray

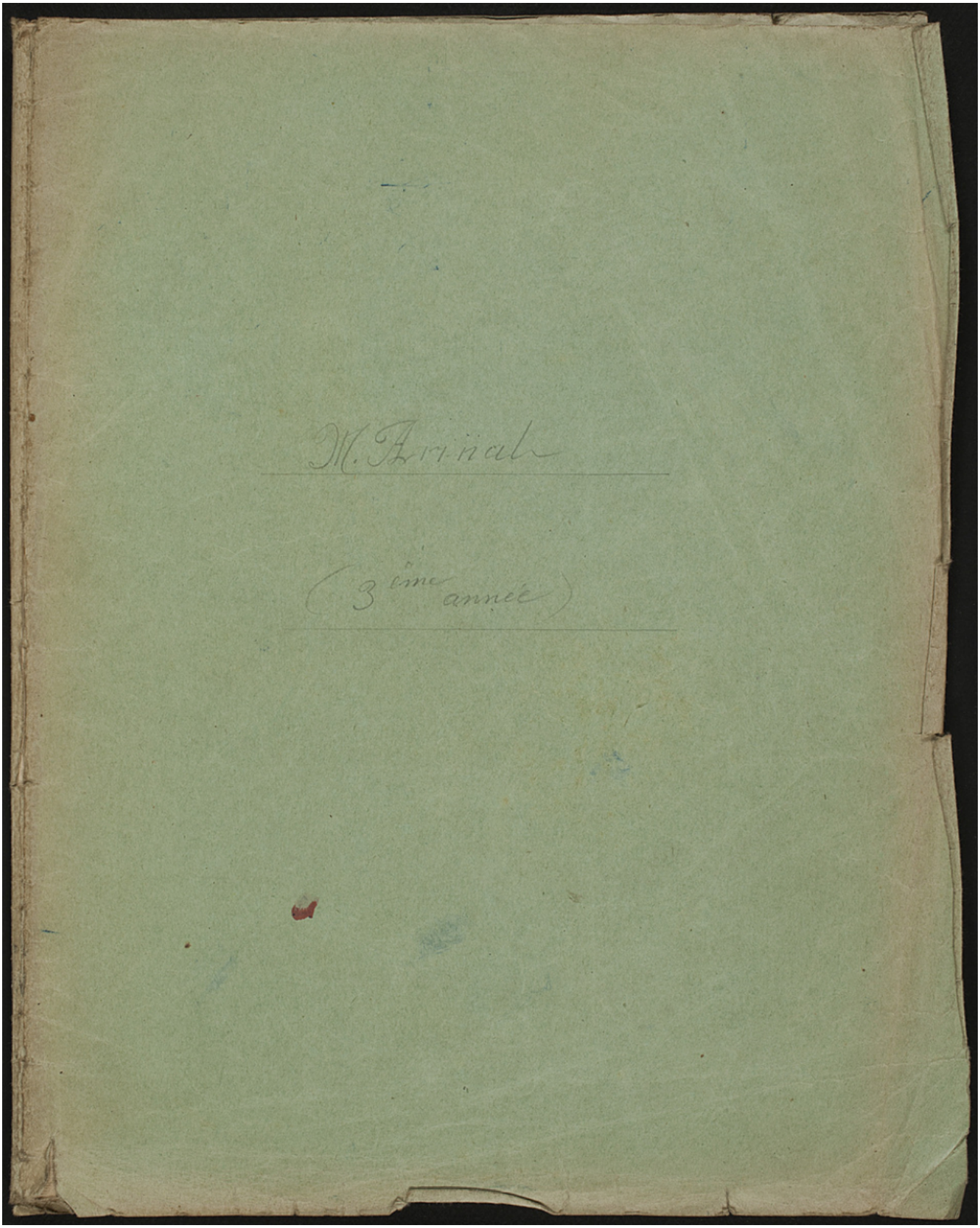
M. Arinal
(3ème année)