9 - Flers - Cour d'Honneur du Collège.
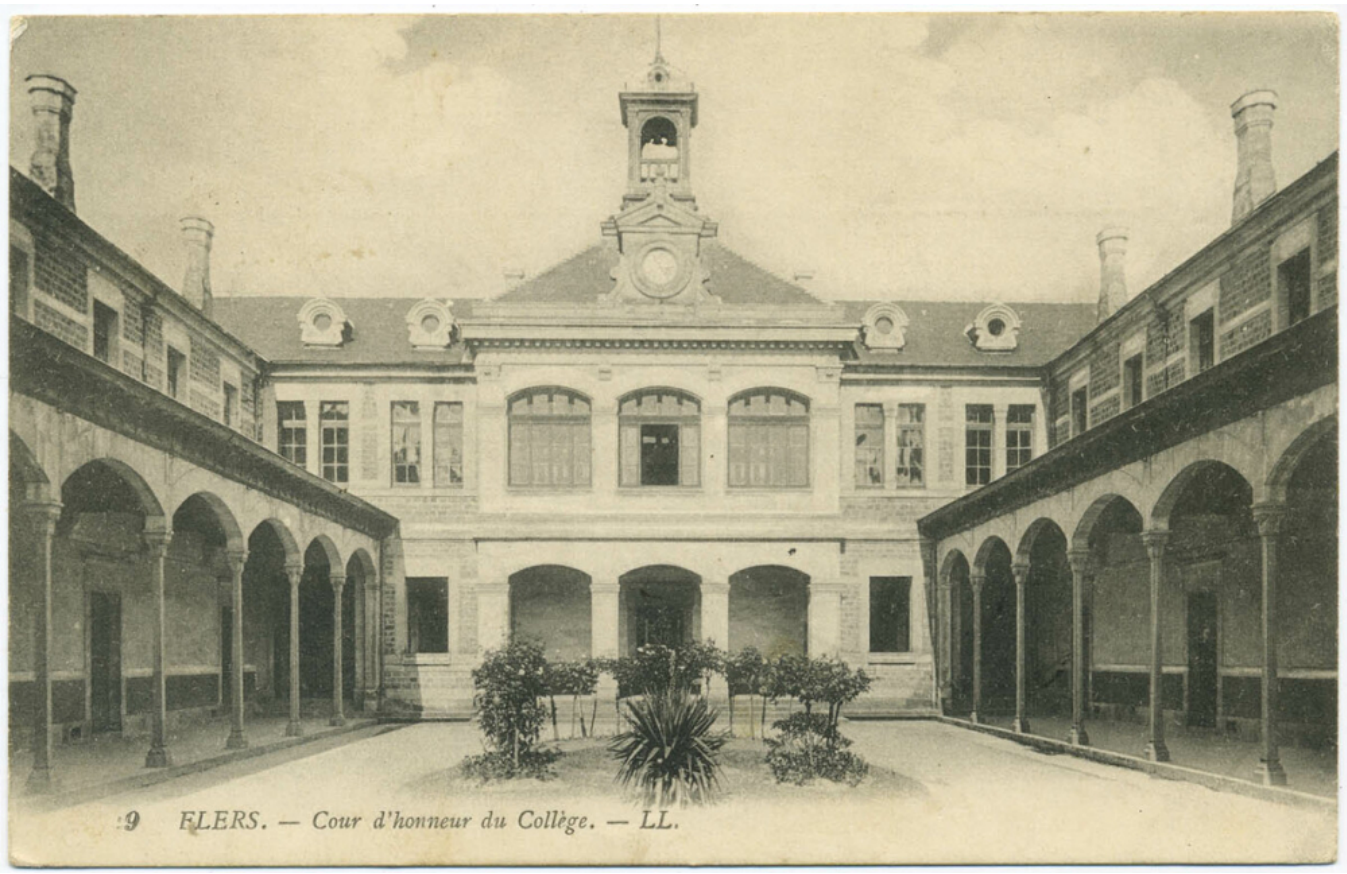
Numéro d'inventaire : 1989.00625
Auteur(s) : L.L.
Type de document : carte postale
Date de création : 1911 (vers)
Description : Impression en noir et blanc
Notes : Bâtiments (ext.) Expédiée en octobre 1911.
Mots-clés : Bâtiments scolaires : Lycées et collèges d'enseignement général
Filière : Lycée et collège classique et moderne
Nom de la commune : Flers
Nom du département : Orne
Autres descriptions : Langue : Français
Mention d'illustration
ill.