Blangy-le-Château (Calvados) - Ecole des Filles et Route de Bernay.
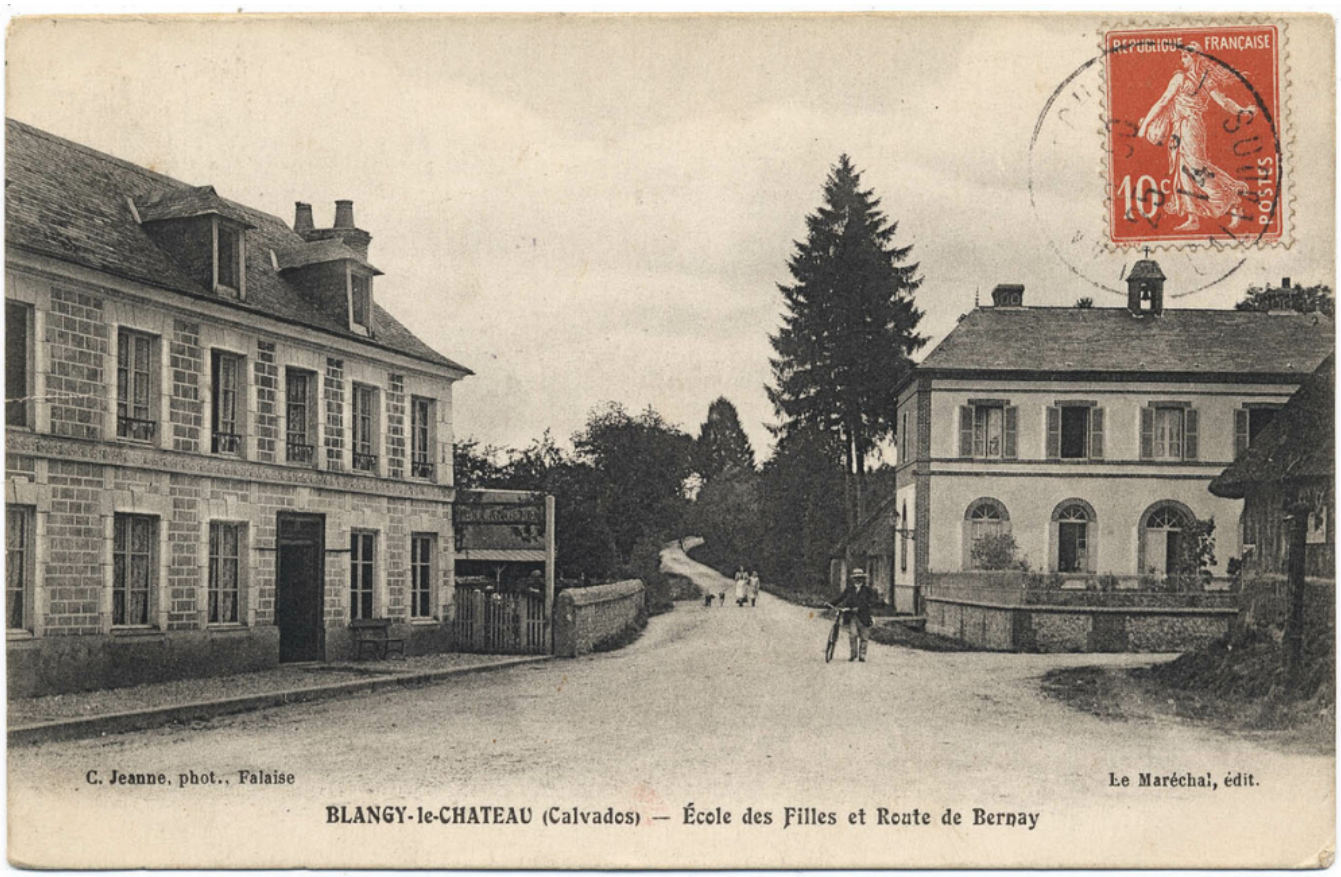
Numéro d'inventaire : 1988.00051
Auteur(s) : C. Jeanne
Type de document : carte postale
Éditeur : Le Maréchal
Date de création : 1914 (vers)
Description : Impression en noir et blanc
Notes : Bâtiments (ext.). Expédiée en mai 1914.
Mots-clés : Bâtiments scolaires : Écoles primaires
Filière : École primaire élémentaire
Nom de la commune : Blangy-le-Château
Nom du département : Calvados
Autres descriptions : Langue : Français
Mention d'illustration
ill.