Cahier d'écriture.

Numéro d'inventaire : 1983.00919
Type de document : travail d'élève
Période de création : 4e quart 19e siècle
Date de création : 1880 (vers)
Description : Cahier sans couverture / papier bis / ms. encre violette ou noire/ réglure en ligne de 0,6 à 1cm.
Mesures : hauteur : 220 mm ; largeur : 170 mm
Notes : En haut de chaque page il y a un modèle d'écriture imprimée en noir sous forme de lettres, de mots, de courtes phrases que l'élève doit reproduire / connotation morale des phrases / différentes sortes d'écriture : ronde ou gothique, majuscule ou minuscule / écriture appliquée / seules les 9 dernières pages sont restées vierges. Le cahier est en fait la réunion de pages extraites de différents cahiers de méthode d'écriture.
Mots-clés : Apprentissage et histoire de l’écriture
Morale (y compris morale corporelle : hygiène)
Filière : École primaire élémentaire
Niveau : non précisée
Autres descriptions : Langue : Français
Nombre de pages : 36

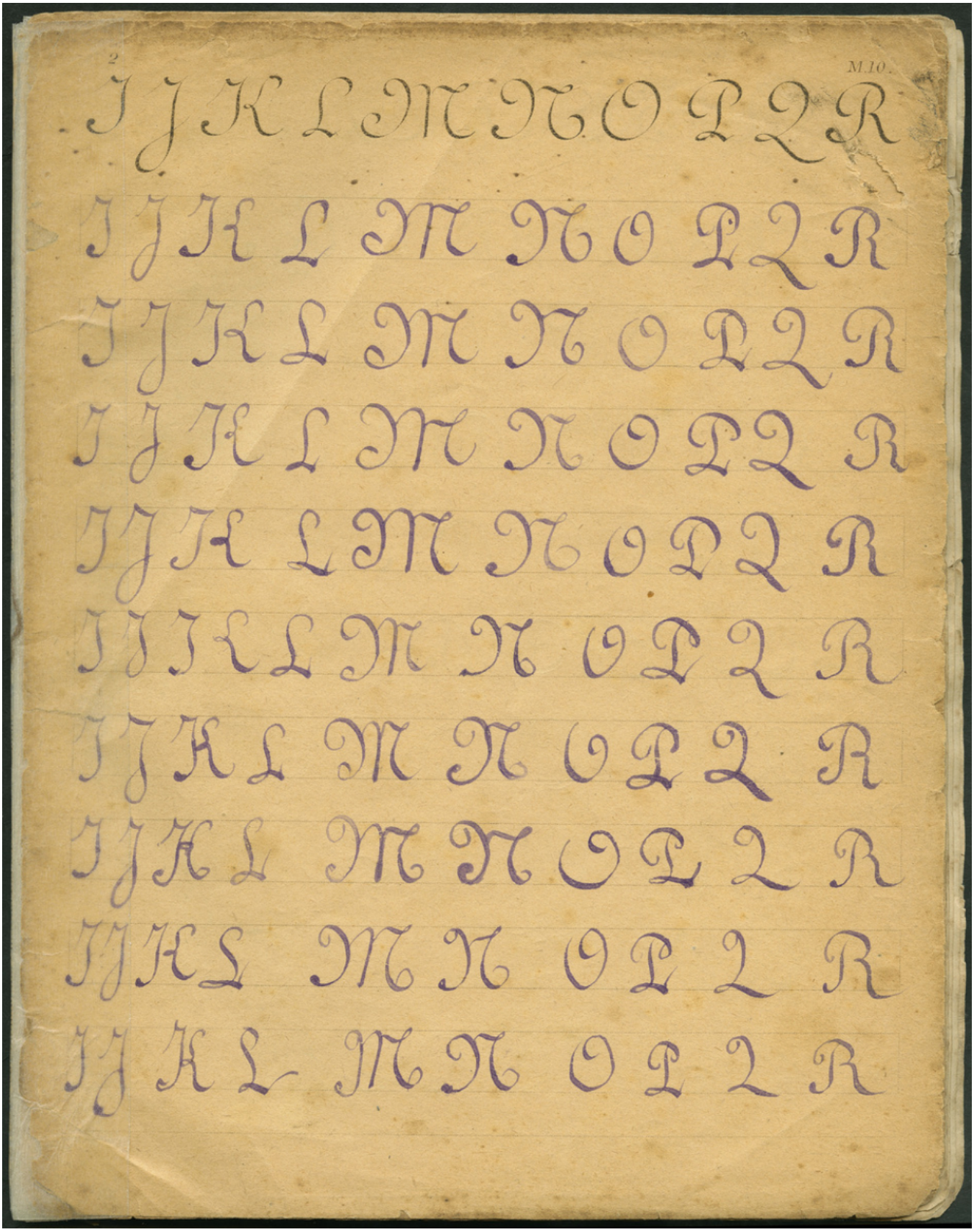
2
M.10.