Le Paludisme. Statistique du paludisme à Ismaïla de 1877 à 1904.

Numéro d'inventaire : 0003.00533.22

Type de document : plaque de vue sur verre photographique

Éditeur : Projections Molteni, Radiguet & Massiot

Date de création : 1909 (restituée)

Collection : C- Sciences

Description : Positif sur verre

Mesures : hauteur : 85 mm ; largeur : 100 mm

Notes : Vue extraite d'une série diffusée par le Musée pédagogique. Se reporter à la brochure descriptive de la série : 3-533-23.

Mots-clés : Diapositives et films fixes, vues sur verre pour projection lumineuse

Médecine, pharmacie

Filière : aucune

Niveau : aucun

Nom de la commune : Ismaïlia

Autres descriptions : Langue : Français
ill.

Lieux : Ismaïlia

25782

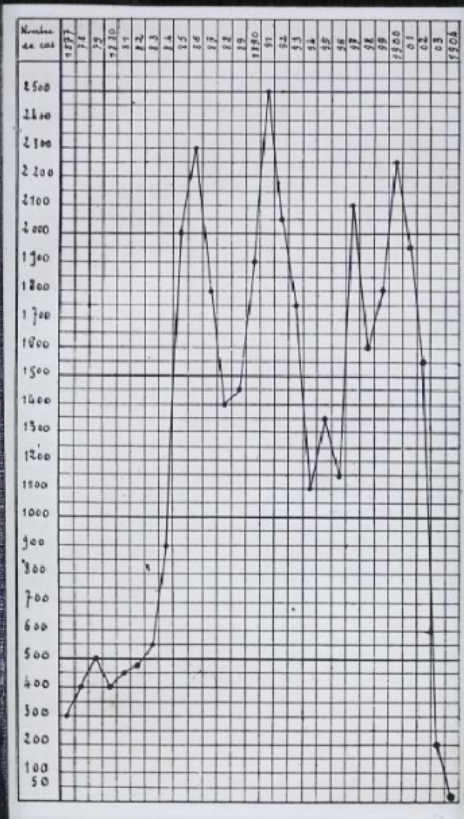

RM

S^{ie} 344 Statistique de l'habitation
N^o 29 à l'annuaire de 1871 à 1904