Bourgogne et Franche-Comté (Haute-Saône, Doubs, Jura, Côte d'Or, Saône-et-Loire, Ain)

Numéro d'inventaire : 1985.00335.2
Type de document : planche didactique
Éditeur : Librairie Armand Colin
Imprimeur : Imprimerie Kapp
Période de création : 1er quart 20e siècle
Date de création : 05/09/1908
Collection : Travaux scolaires du journal "le Volume" (1908-1909) ; Enseignement régional
Inscriptions :
• numéro : Tableau n° 3
Matériau(x) et technique(s) : papier journal, papier cartonné
Description : Page de journal, regroupant des photographies et gravures, collées sur un support cartonné.
Mesures : hauteur : 56,5 cm ; largeur : 46,7 cm
Notes : Les sources des photographies et gravures sont citées: Album géographique de MM. Marcel Dubois et Camille Guy; Album historique de MM. Ernest Lavisse et André Parmentier.
Mots-clés : Géographie
Lieu(x) de création : Paris
Représentations : Bourgogne, Franche-Comté, Haute-Saône d, Doubs d, Jura d, Côte-d'Or d, Saône-et-Loire d, Ain d / 12 photographies et 7 gravures, représentant des scènes, paysages et personnages typiques de la région. Photographies: - Les eaux. Le saut du Doubs - Le relief. Le col de la Faucille - Le plateau jurassien. Le Sabot-de-Frotey (Haute-Saône) - Le val jurassien. Mouthier et la vallée de la Loire - Les villes. Alise-Sainte-Reine et le Mont Auxois (Côte d'Or) - Les villes. Saint-Claude (Jura) - Les villes. Autun - Les villes. Dijon - La vie agricole. La vendange en Bourgogne - La vie industrielle. Vue générale des usines du Creusot - La vie industrielle. La tuilerie de Bourgogne, à Montchanin (Saône-et-Loire) - L'art: Le chant du départ, par François Rude, né à Dijon (1784-1855) Gravures: - Les hommes célèbres: Georges Buffon, Georges Cuvier, Alphonse de Lamartine, Victor Hugo, Jules Grévy, Louis Pasteur - L'art: Les casseurs de pierres, par Gustave Courbet, né à Ornans (1819-1877)
Autres descriptions : Langue : Français
ill.

Travaux scolaires du journal
"LE VOLUME"
(1908-1909)

ENSEIGNEMENT RÉGIONAL

TABLEAU n° 3

Bourgogne et Franche-Comté

(Haute-Saône. — Doubs. — Jura. — Côte-d'Or. — Saône-et-Loire. — Ain.)

Les gravures marquées A. G. et A. H., sont extraites les premières de l'*Album géographique*, de MM. Marcel Dubois et Camille Guy, et les secondes de l'*Album historique* de MM. Ernest Lavisse et André Parmentier, ouvrages publiés par la Librairie Armand Colin.

Les eaux. — Le Saut du Doubs.

Le relief
Le Col de la Faucille.

Le plateau jurassien
Le Sabot-de-Frotey (Haute-Saône).

Le val jurassien. — Mouthier et la vallée de la Loire.

Les villes
Alise-Sainte-Reine et le mont Auxois (Côte-d'Or).

Les villes. — Saint-Claude (Jura).

Les villes. — Autun.

Les villes. — Dijon.

La vie agricole. — La vendange en Bourgogne.

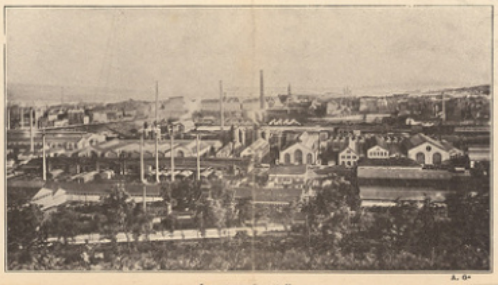

La vie industrielle
Vue générale des usines du Creusot.

La vie industrielle
La tuilerie de Bourgogne, à Montchanin (Saône-et-Loire).

L'Art : *Le Chant du départ*,
par François Rude, né à Dijon (1784-1855).

Georges BUFFON
Naturaliste
né à Montbard (1707-1788).

Georges CUVIER
Naturaliste
né à Montbéliard (1769-1832).

Alphonse de LAMARTINE
Littérateur
né à Mâcon (1790-1869).

Victor HUGO
Littérateur
né à Besançon (1802-1885).

Jules GRÉVY
Président de la République
né à Mont-sous-Vaudrey (1807-1891).

Louis PASTEUR
Savant
né à Dôle (1822-1895).

Les hommes célèbres

L'Art : *Les Casseurs de pierres*,
par Gustave Courbet, né à Ornans (1819-1877).

Supplément au journal *Le Volume*, n° 50 du 5 Septembre 1908 (Librairie Armand Colin).

Imprimerie Kerry, 80, rue de Condé, Paris