Ezy - Les Ecoles et Entrée du Bureau de Poste.
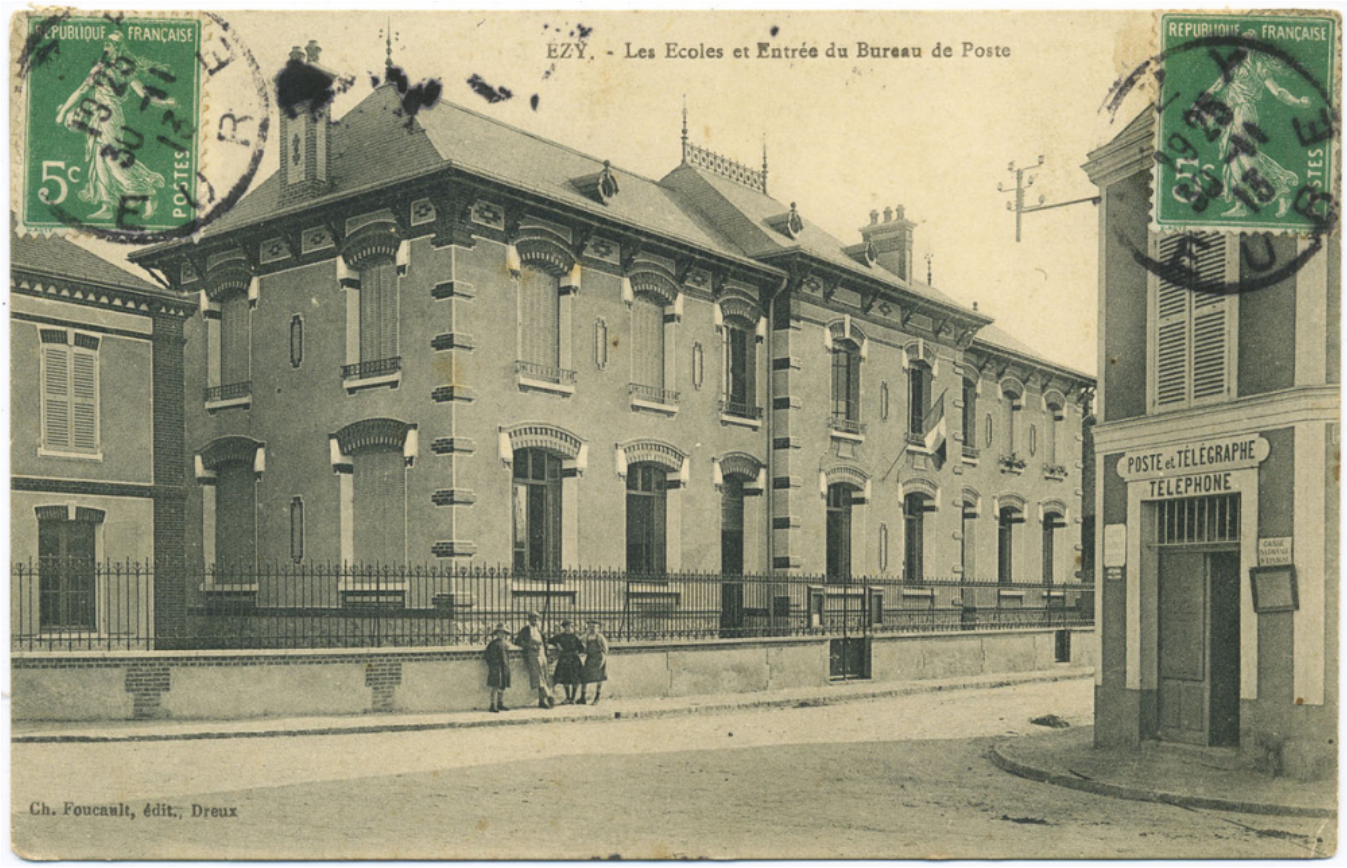
Numéro d'inventaire : 1989.00915
Type de document : carte postale
Éditeur : Foucault (Ch.) (Dreux)
Date de création : 1913 (vers)
Description : Impression en noir et blanc
Notes : Bâtiments (ext.) Expédiée en novembre 1913.
Mots-clés : Bâtiments scolaires : Écoles primaires
Filière : École primaire élémentaire
Nom de la commune : Ezy
Nom du département : Eure
Autres descriptions : Langue : Français
Mention d'illustration
ill.