Ecole N.-D. d'Orveau - Le Grand Dortoir.
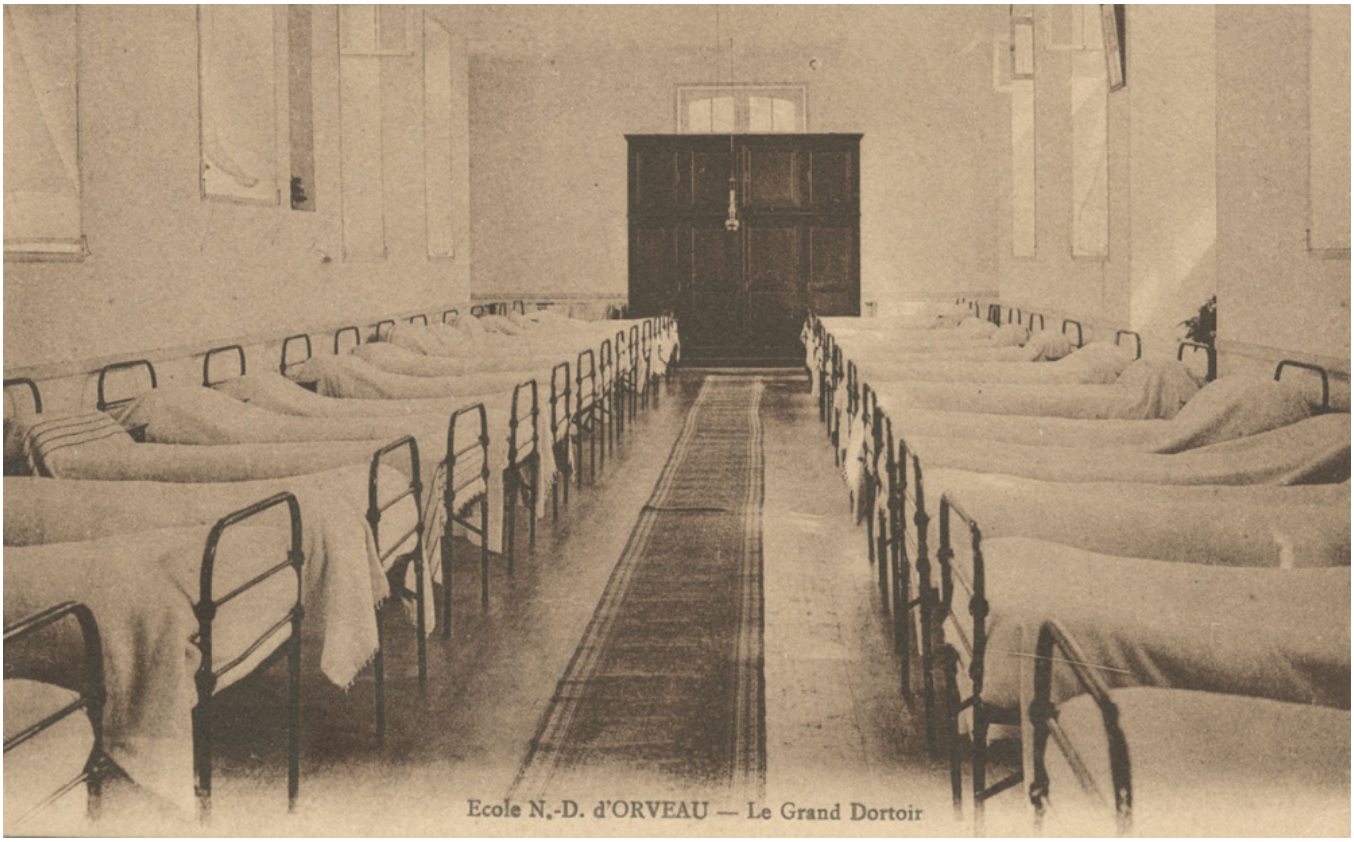
Numéro d'inventaire : 1982.00438
Type de document : carte postale
Éditeur : Thieulin-Romain (Angers)
Date de création : 1920 (vers)
Description : Impression sépia
Notes : Bâtiments (int.): 2 rangées de lits.
Mots-clés : Mobilier scolaire : Écoles primaires
Filière : École primaire élémentaire
Nom de la commune : Orveau
Nom du département : Essonne
Autres descriptions : Mention d'illustration
ill.