Le Grand Séminaire de Valence. 1934.

Numéro d'inventaire : 1978.01324.15

Type de document : photographie

Éditeur : Tourte (H.) & Petitin (M.) (53 Rue Gide Levallois / Paris)

Imprimeur : Presses Héliogravure Tourte et Petitin

Date de création : 1934

Description : Recueil de douze feuillets. Couverture cartonnée gaufrée beige. Impression noir et blanc.

Mesures : hauteur : 20 mm ; largeur : 28 mm

Notes : La Cuisine, entièrement équipée à l'électricité.

Mots-clés : Bâtiments scolaires : Établissements d'enseignement supérieur

Mobilier scolaire : Établissements d'enseignement supérieur

Filière : Post-élémentaire

Niveau : Supérieur

Nom de la commune : Valence

Nom du département : Drôme

Autres descriptions : Langue : Français

Nombre de pages : n.p.

ill.

Sommaire : Histoire brève du Séminaire de Valence

Lieux : Drôme, Valence

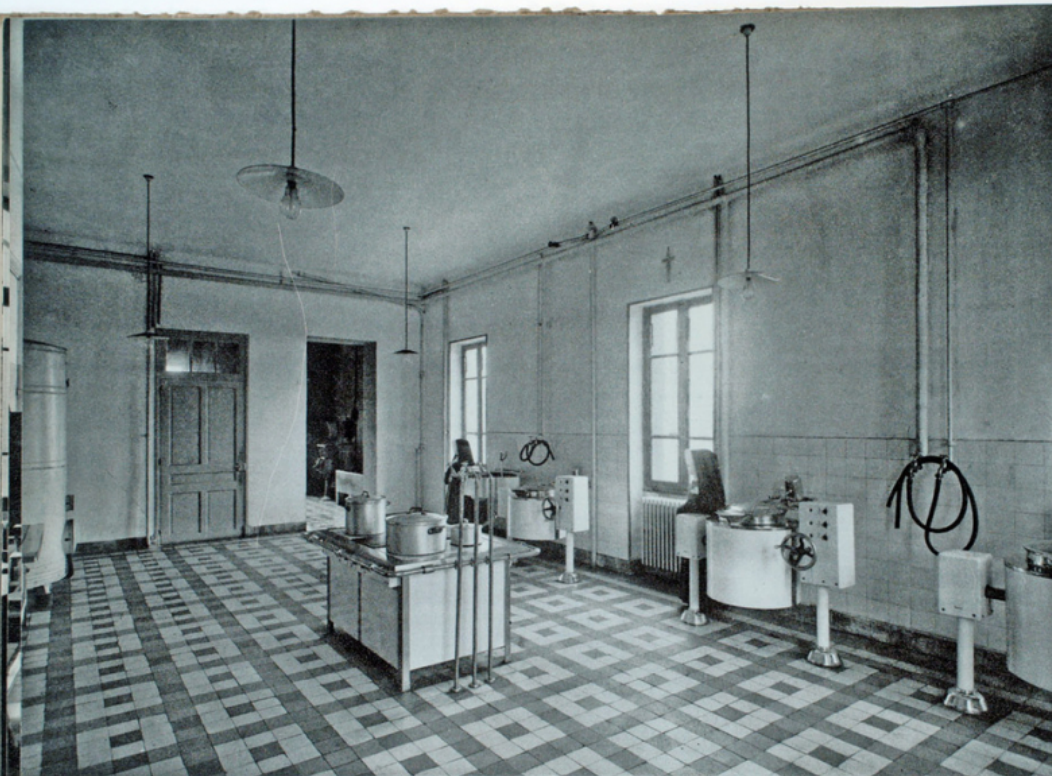

La Cuisine,
entièrement équipée
à l'électricité
(15)

F. ROSS D'ART — TOURTE & PETITIN