Histoire de deux amis - La chevalerie.

Numéro d'inventaire : 1979.28682.7
Auteur(s) : Édouard Zier
Fortuné Louis Méaulle
Léon Gautier
Type de document : couverture de cahier
Éditeur : Delagrave (Ch.) [] (Paris)
Imprimeur : Krakow (S.)
Collection : La chevalerie
Inscriptions :
• nom d'illustrateur inscrit : Zier (Édouard)
Description : Papier épais jauni. Plat supérieur : Gravure en n&b avec cadre à décor végétal. Plat inférieur : texte en deux colonnes.
Mesures : hauteur : 225 mm ; largeur : 175 mm
Notes : Recto : gravure dans un cadre ornementé (végétal). "Composition d'Edouard Zier". "Pour guérir la lépre d'Amis , le comte Amile a, sur l'ordre d'un ange, tranché la tête de ses deux petits enfants dont le sang doit rendre le lépreux à la santé et à la vie. Leur mère accourt plorant , criant, trestoute eschevelée, mais DIeu a fait un grand miracle et elle trouve les deux petits qui, sous les rideaux de leur lit, jouant en seant avec une pomme d'or." Verso: texte "Extrait de la Chevalerie, par Léon Gautier, membre de l'Institut; ouvrage auquel l'Académie française a décerné le grand prix Gobert. Delagrave éditeur." [1ère éd. 1884 / Delagrave 1891] Autres couvertures de cette série sur la chevalerie : voir n° 4.3.02/1998. 2977 (26 à 38) et 1979. 28682 (1 à 11) / Couverture identique en couleurs : 1998. 2977 (26)
Mots-clés : Protège-cahiers, couvertures de cahiers
Histoire et mythologie
Filière : Élémentaire
Niveau : non précisée
Autres descriptions : Langue : Français
Nombre de pages : 2
Mention d'illustration
ill.

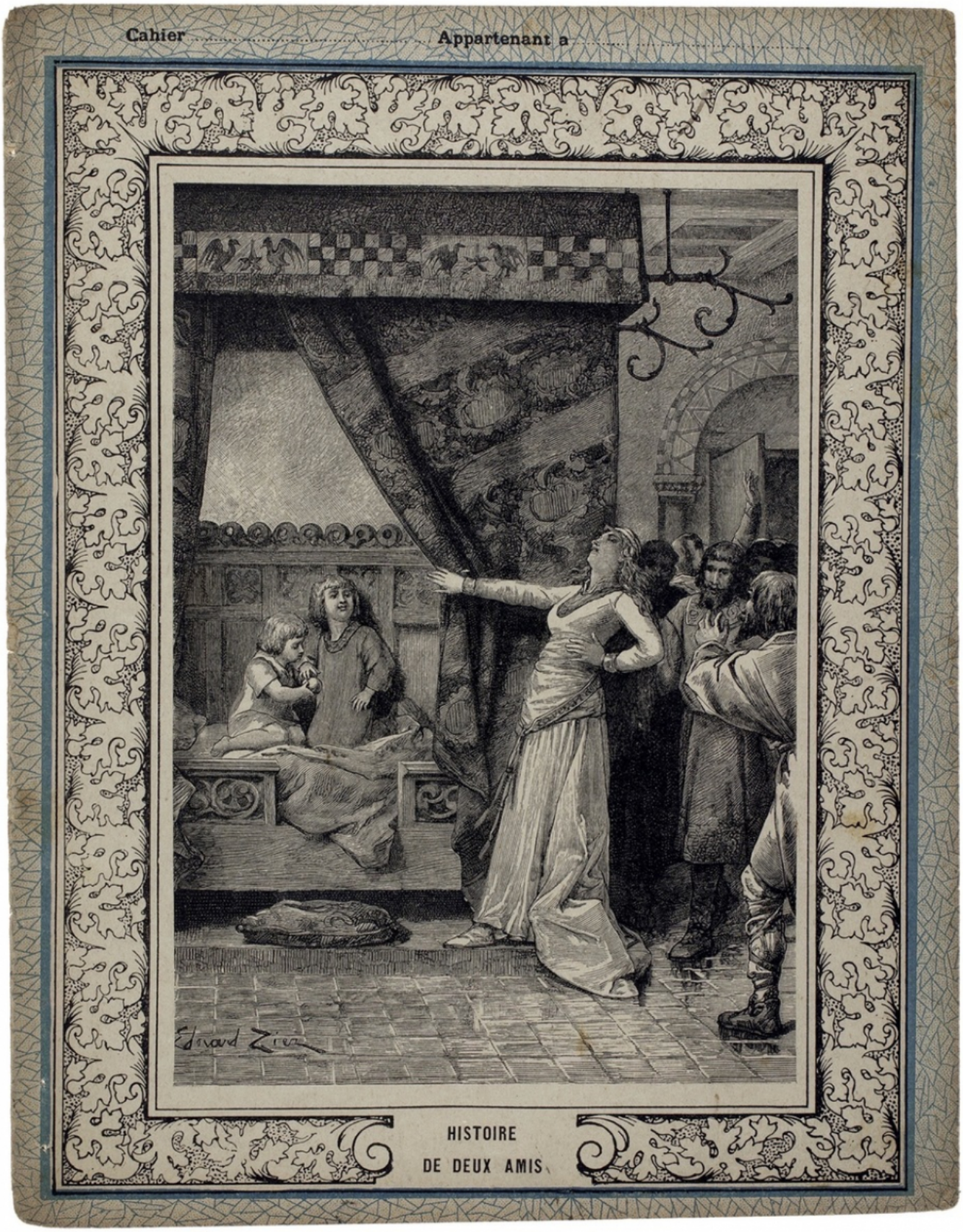
Cahier ..... Appartenant a .....
Edward Zier
HISTOIRE
DE DEUX AMIS