L'atelier des tout petits. Tome 2

Numéro d'inventaire : 2015.20.14
Auteur(s) : Michel Deveaux
Type de document : document électronique sur support
Éditeur : Editions Club PoM Logiciels
Période de création : 4e quart 20e siècle
Date de création : 1996
Inscriptions :
• lieu d'édition inscrit : Fampoux
Description : Une boîte cartonnée illustrée en couleurs contenant un boîtier et son CD-Rom, prospectus publicitaires (trois feuilles illustrées en couleurs) une carte postale.
Mesures : hauteur : 24,5 cm ; largeur : 18,7 cm ; épaisseur : 4,5 cm
Notes : A partir de 4 ans. Près de 20 ateliers représentant un nombre quasi illimité d'exercices d'éveil, de lecture et de calcul pour les enfants de la maternelle et du cycle préparatoire. Configuration requise : tout Macintosh 256 couleurs / lecteur de CD-ROM, RAM 8 Mo au minimum.
La formalisation de la reconnaissance du caractère pédagogique de certains programmes informatiques s’est peu à peu mise en place au cours des années 1990 au sein du Ministère de l’Education nationale pour aboutir en août 1999 à l’établissement d’une note de service définissant les modalités de labellisation des logiciels "reconnus d'intérêt pédagogique" (RIP). Le Musée national de l’Education est dépositaire d’un fonds de logiciels présentant un intérêt pédagogique constitué dans les années 1990 et 2000 au sein de la Sous-direction des technologies de l’information et de la communication pour l’éducation (SDTICE) du Ministère de l’Education nationale.
Mots-clés : Publications audiovisuelles à l'usage de l'enfance et de la jeunesse
Filière : Pré-élémentaire
Niveau : École maternelle
Autres descriptions : Langue : français
Objets associés : 2015.20.9
2015.20.27

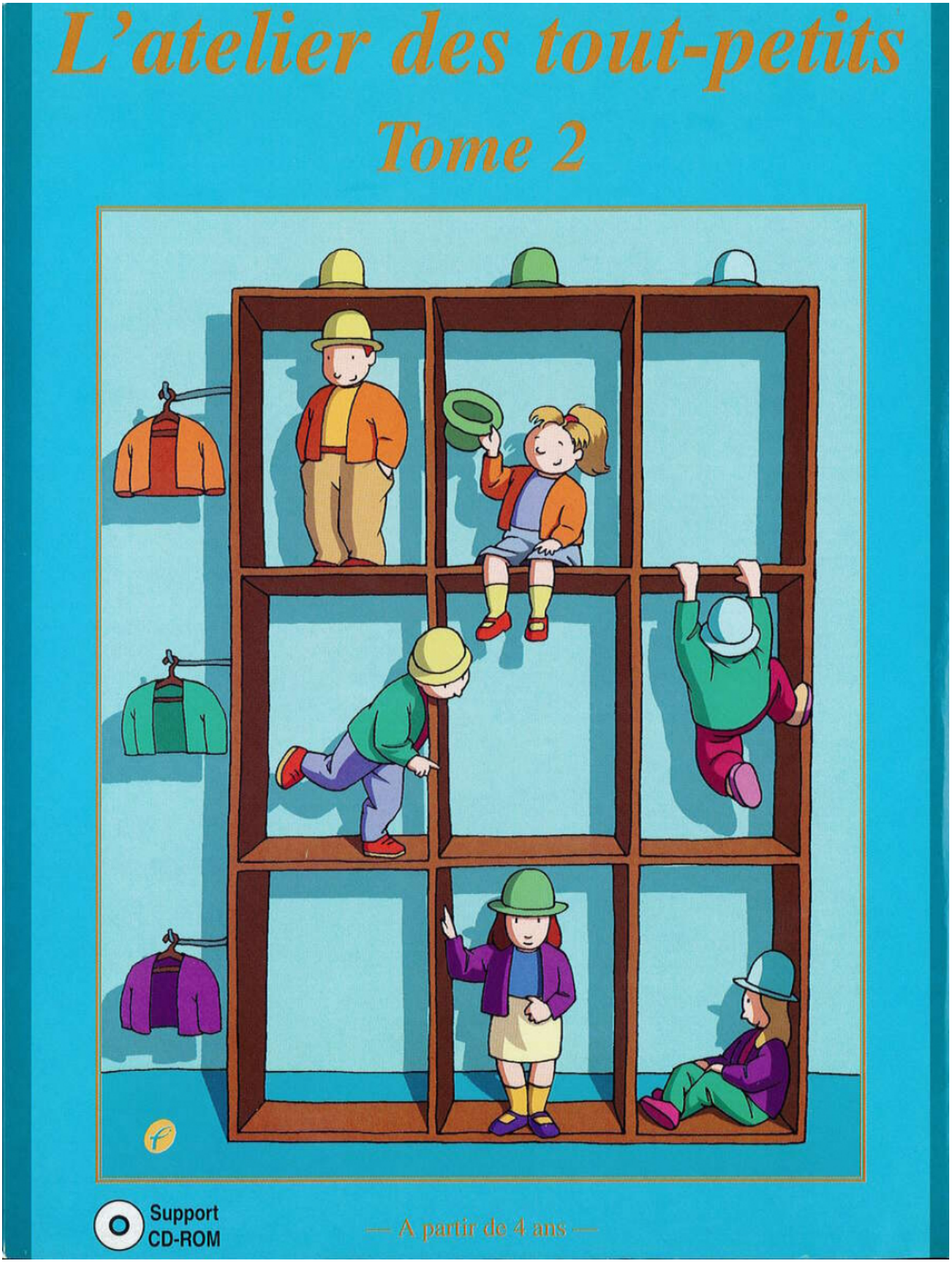
L'atelier des tout-petits
Tome 2
Support
CD-ROM
— A partir de 4 ans —