Crédit est mort, les mauvais payeurs l'ont tué.
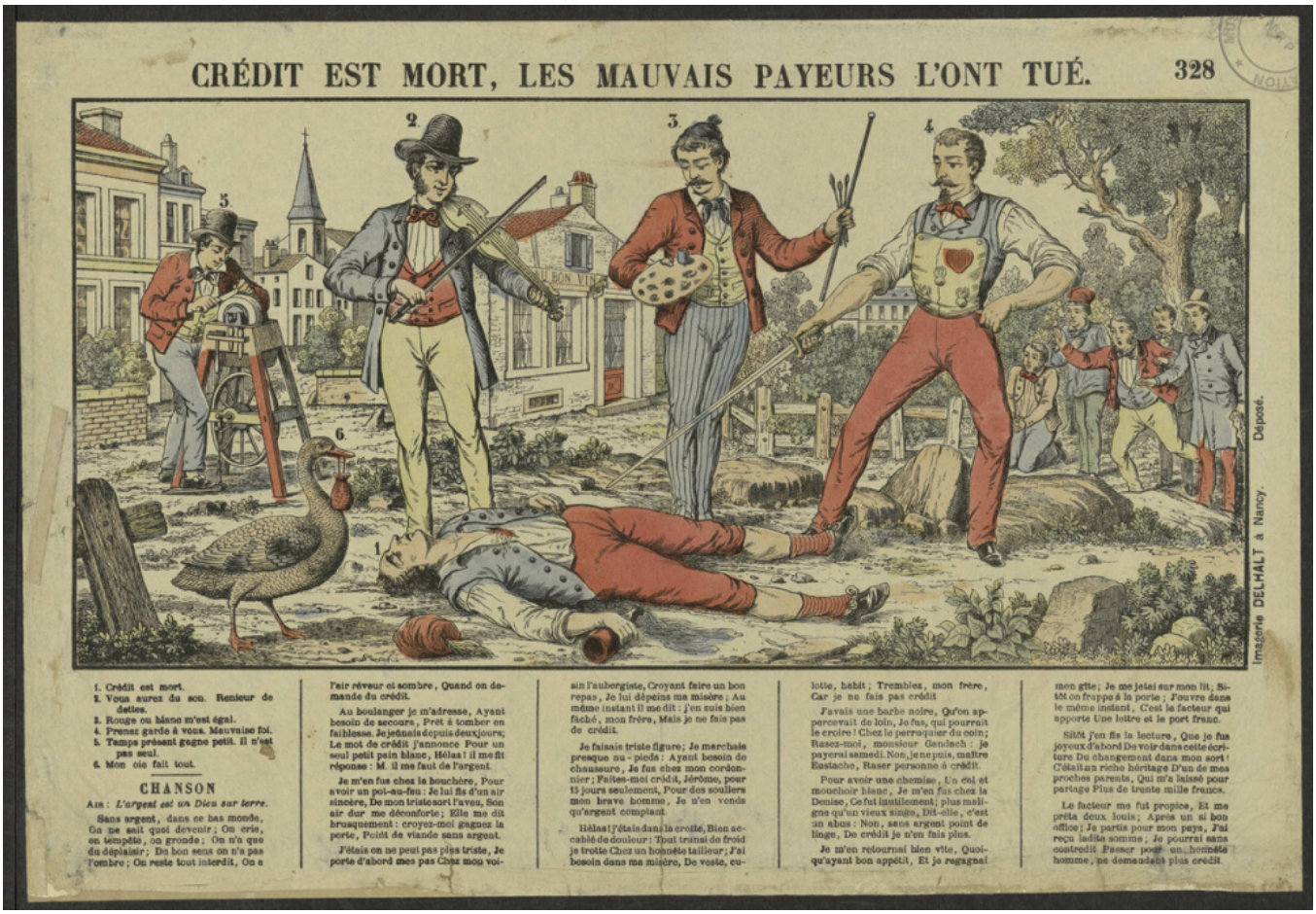
Numéro d'inventaire : 1981.00033.24
Type de document : image imprimée
Éditeur : Imagerie Delhalt (Nancy)
Imprimeur : Imagerie Delhalt
Période de création : 4e quart 19e siècle
Date de création : 1895 (vers)
Description : Planche comportant une grande image (167 x 343) en couleurs. Papier adhésif collé au dos pour renforcer la planche.
Mesures : hauteur : 256 mm ; largeur : 373 mm
Notes : Image représentant un homme à terre, le crédit, tué par quatre hommes, les mauvais payeurs (dont un musicien, un soldat, et un peintre). En dessous, une chanson sur la mort du crédit.
Mots-clés : Images de Nancy
Musique, chant et danse
Filière : aucune
Niveau : aucun
Autres descriptions : Langue : Français
Nombre de pages : 1