Etoutteville : La Mairie et Ecole des Garçons
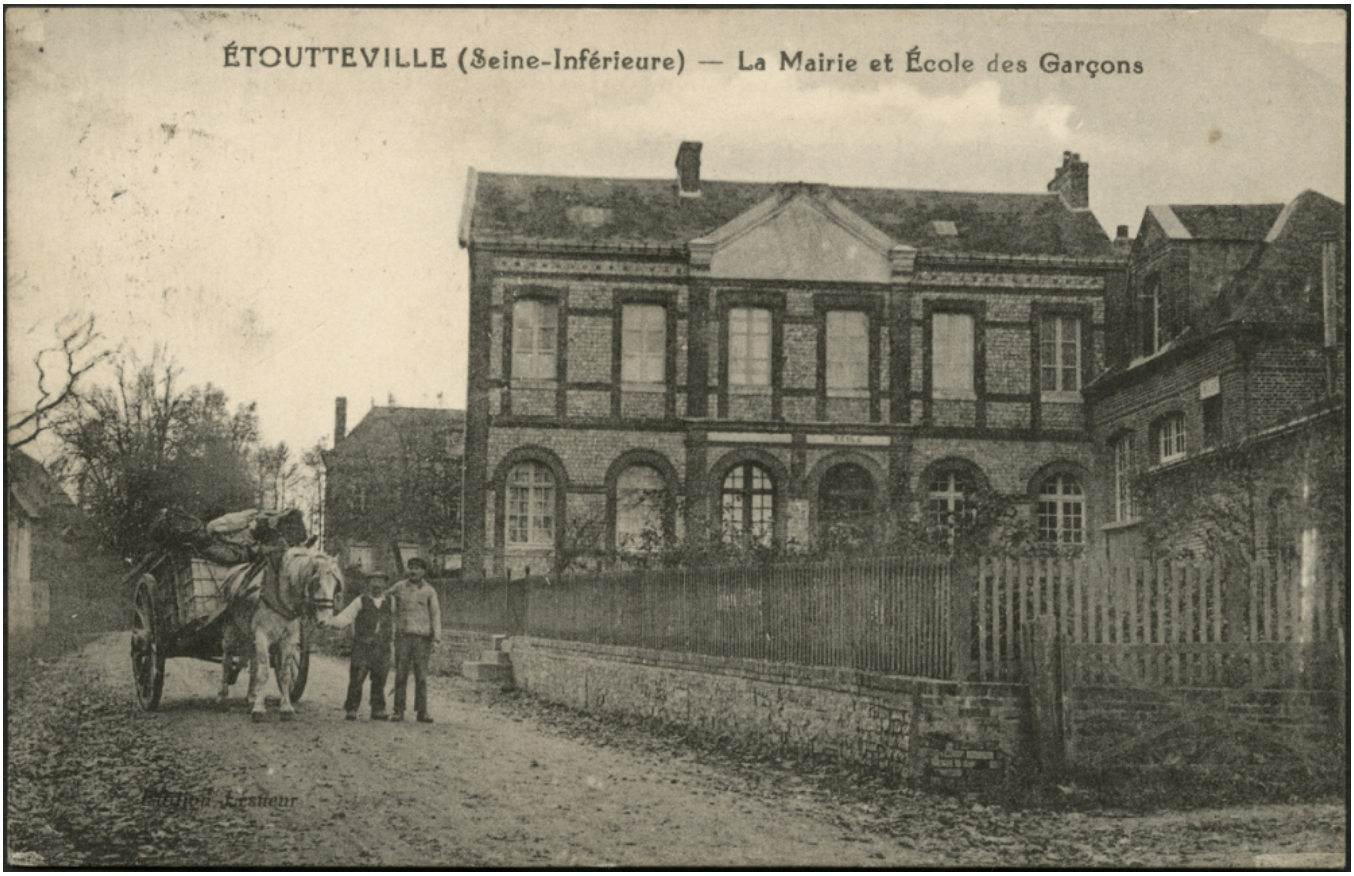
Numéro d'inventaire : 2016.41.327
Auteur(s) : J. Lesueur
Type de document : carte postale
Période de création : 2e quart 20e siècle
Date de création : 1928 (entre) / 1938 (et)
Matériau(x) et technique(s) : papier noir et blanc
Description : Carte postale au format paysage.
Mesures : hauteur : 8,9 cm ; largeur : 13,8 cm
Notes : Photographie représentant la mairie et l'école des garçons; sur le chemin e terre battue à gauche de l'image, se tiennent deux hommes et un cheval tirant une charrette. Datation approximative restituée d'après l'année d'émission du timbre poste (semeuse camée 25 cts jaune-brun), ainsi que la date du tampon.
Mots-clés : Bâtiments scolaires : Écoles primaires
Filière : École primaire élémentaire
Lieu(x) de création : Étoutteville
Représentations : vue d'architecture : école primaire, mairie