Animaux non insectes : myriapodes - crustacés terrestres - arachnides et scorpions.

Numéro d'inventaire : 2004.01253
Type de document : matériel didactique
Éditeur : Deyrolle (E.) fils (Paris)
Date de création : 1950 (vers)
Description : 14 specimens épinglés sur le fond de la boîte.
Mesures : hauteur : 60 mm ; largeur : 195 mm ; profondeur : 260 mm
Notes : Echantillons rangés dans des cartons vitrés à double gorge. Deyrolle 23 rue de la Monnaie.
Mots-clés : Leçons de choses et de sciences (élémentaire)
Filière : École primaire élémentaire
Niveau : Élémentaire
Autres descriptions : Langue : Français

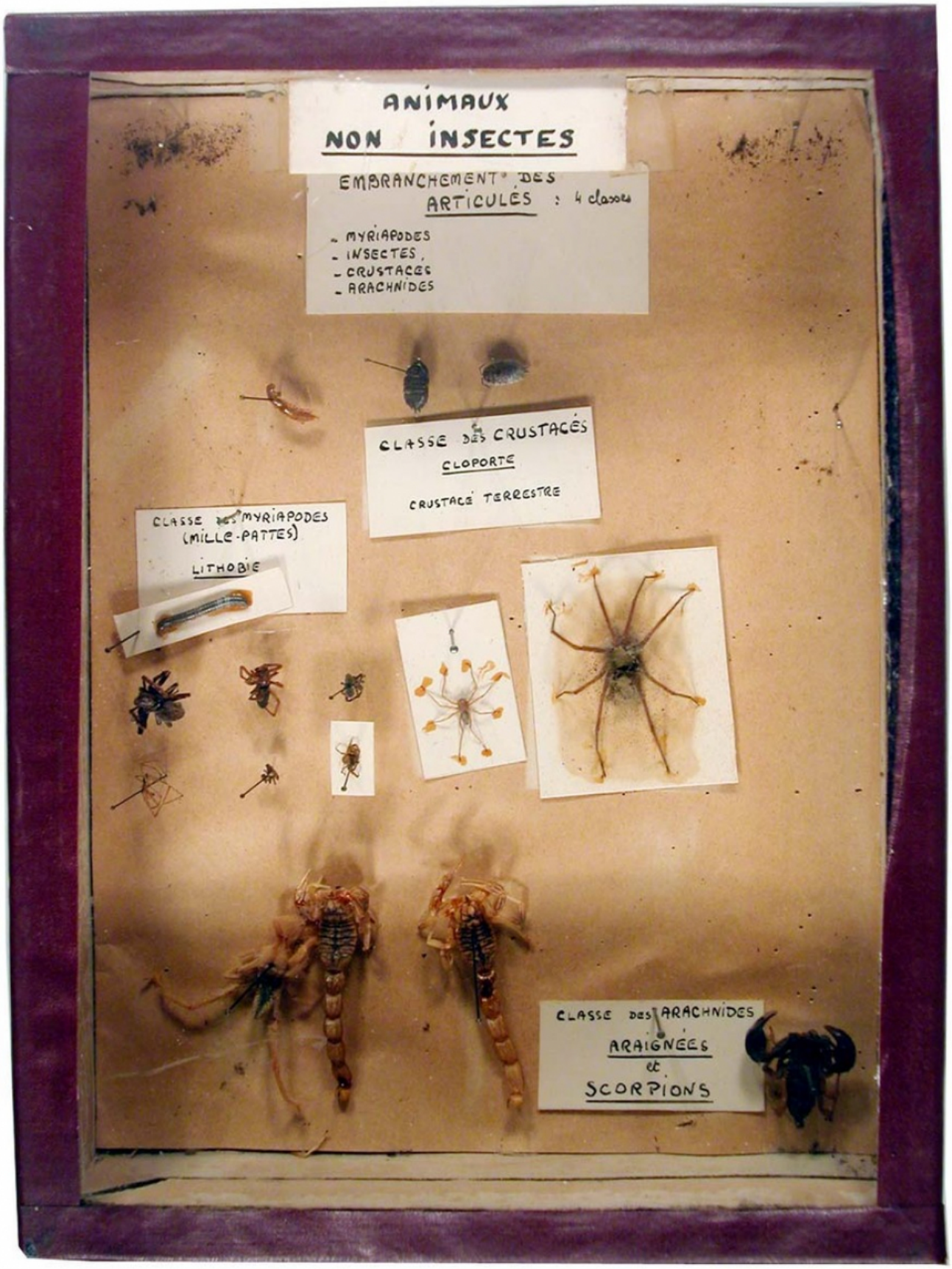
ANIMAUX
NON INSECTES
EMBRANCHEMENT DES
ARTICULÉS : 4 classes
- MYRIAPODES
- INSECTES,
- CRUSTACÉS
- ARACHNIDES
CLASSE DES CRUSTACÉS
CLOPORTE
CRUSTACÉ TERRESTRE
CLASSE DES MYRIAPODES
(MILLE-PATTES)
LITHOBIE
CLASSE DES ARACHNIDES
ARAIGNÉES
et
SCORPIONS