Ecos - Ecole de Filles.

Numéro d'inventaire : 1991.00268
Type de document : carte postale
Éditeur : A.L. (Vernon)
Période de création : 1er quart 20e siècle
Date de création : 1904 (vers)
Description : Impression en noir et blanc
Notes : Bâtiments (ext.). 3 fillettes devant l'école. Expédiée en mai 1904. Correspondance au recto.
Mots-clés : Bâtiments scolaires : Écoles primaires
Costumes : Écoliers
Filière : École primaire élémentaire
Nom de la commune : Ecos
Nom du département : Eure
Autres descriptions : Mention d'illustration
ill.

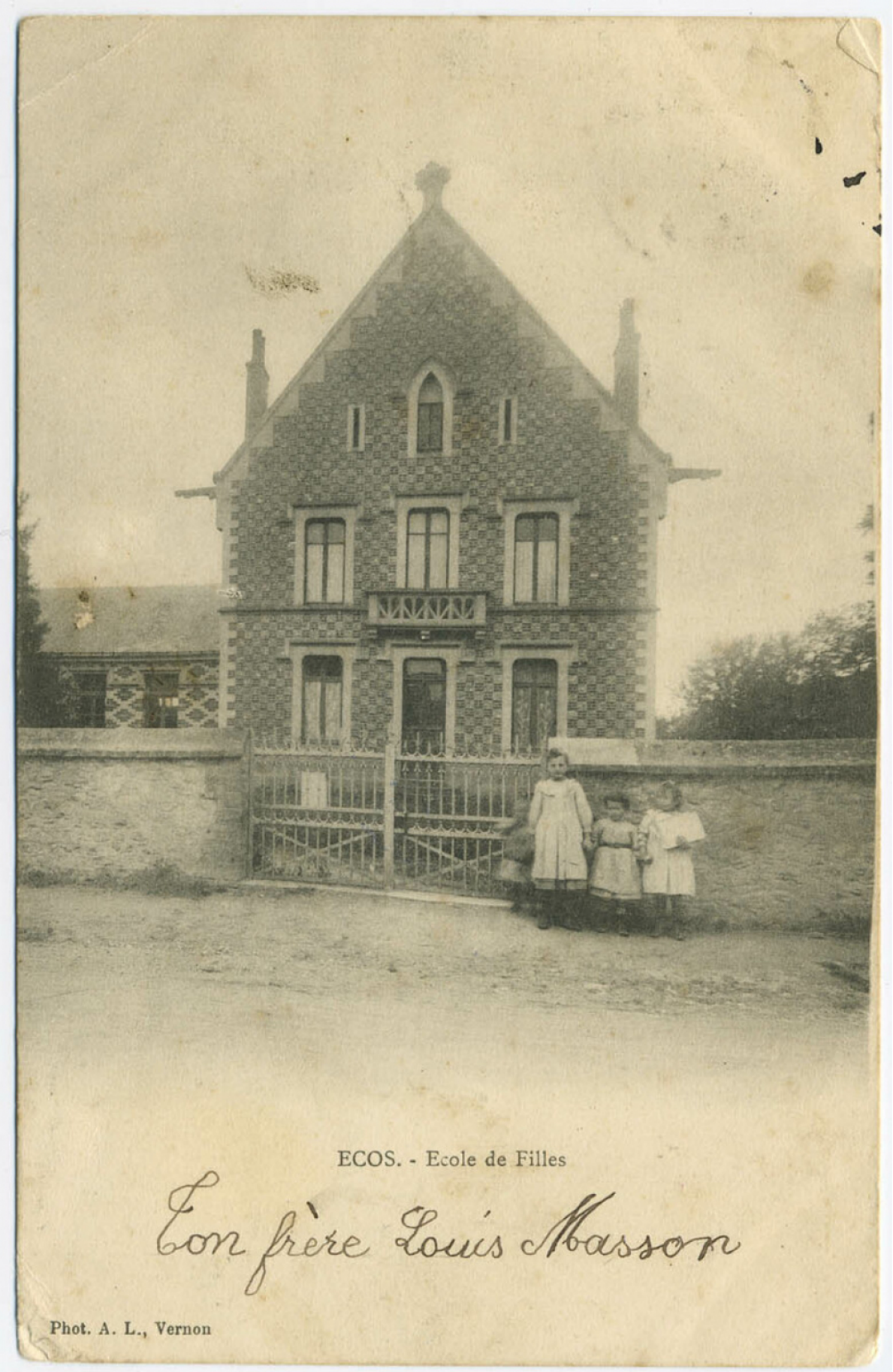
ECOS. - Ecole de Filles
Ton frère Louis Masson
Phot. A. L., Vernon