# Pont-l'Evêque - Le Collège.
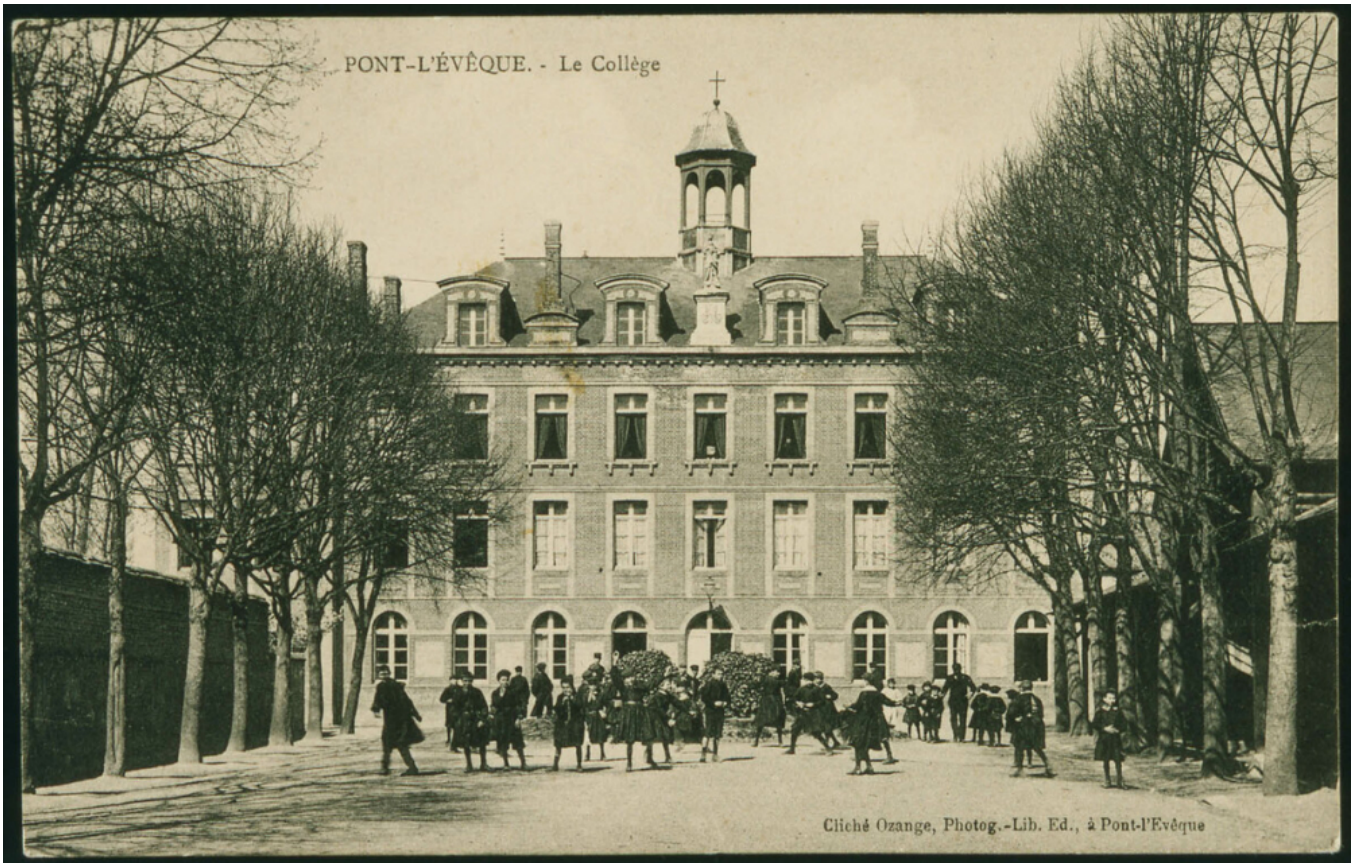
**Numéro d'inventaire** : 1991.00451
**Auteur(s)** : Ozange
**Type de document** : carte postale
**Éditeur** : Ozange (Pont-l'Evêque)
**Date de création** : 1910 (vers)
**Description** : Impression en noir et blanc
**Notes** : Enfants jouant dans la cour.
**Mots-clés** : Bâtiments scolaires : Lycées et collèges d'enseignement général
Scènes scolaires dans les lycées et collèges de garçons
**Filière** : Lycée et collège classique et moderne
**Nom de la commune** : Pont-l'Évêque
**Nom du département** : Calvados
**Autres descriptions** : Langue : Français
Mention d'illustration
ill.