Crèche municipale à Boulogne-sur-Seine. Mr. C. Billoret, architecte.

Numéro d'inventaire : 1979.00045

Type de document : plan

Éditeur : Ducher et Cie (Paris)

Imprimeur : Ecole Centrale

Période de création : 4e quart 19e siècle

Date de création : 1880 (vers)

Description : Gravure en noir et blanc coins en mauvais état ruban adhésif au dos de la feuille
dimensions de la feuille : 460 x 311

Mesures : hauteur : 357 mm ; largeur : 262 mm

Notes : Plan de la crèche municipale de Boulogne-sur-Seine, façade et plans du rez-de-chaussée et du sous-sol au-dessus du tr. c. : " 9e année - Fe 54 / Le Recueil d'Architecture / Architecture civile." au-dessus du tr. c. : "1ère section. Edifices d'Instruction publique - Salles d'asile - Pl. 11". au-dessous du tr. c. : "Architectes directeurs : Wulliam et Farge"

Mots-clés : Bâtiments scolaires : Écoles maternelles

Filière : École maternelle

Niveau : Pré-élémentaire

Nom de la commune : Boulogne-Billancourt

Nom du département : Hauts-de-Seine

Autres descriptions : Langue : Français
ill.

Objets associés : 2000.01916

Lieux : Hauts-de-Seine, Boulogne-Billancourt

9^e Année - F^o 54.
LE RECUEIL D'ARCHITECTURE
ARCHITECTURE CIVILE

1^{re} Section. Edifices d'Instruction publique.

Salles d'Asile. - Pl. 11.

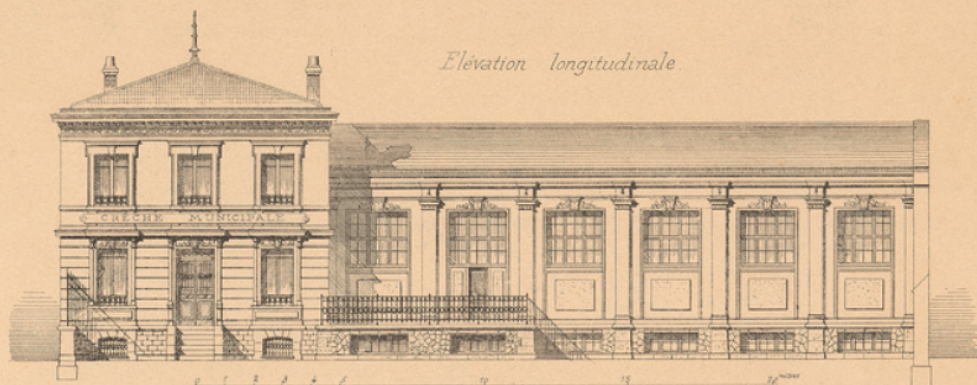

Plan du Rez-de-Chaussée.

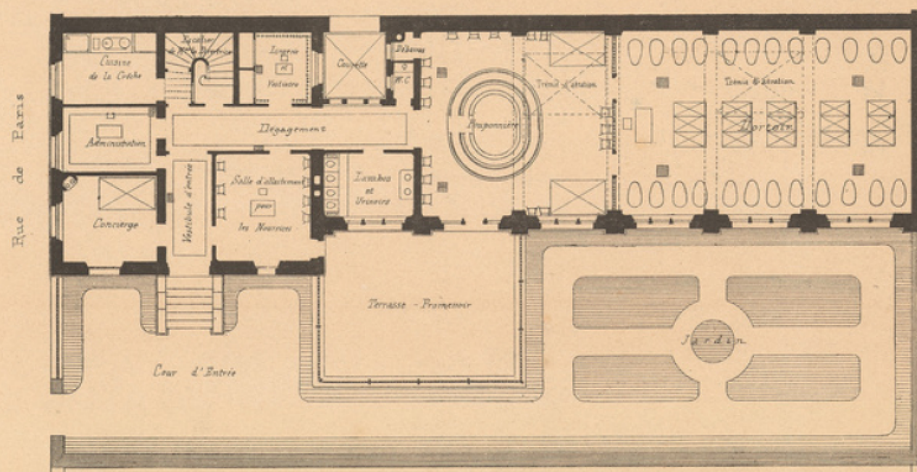

Plan du Sous-Sol.

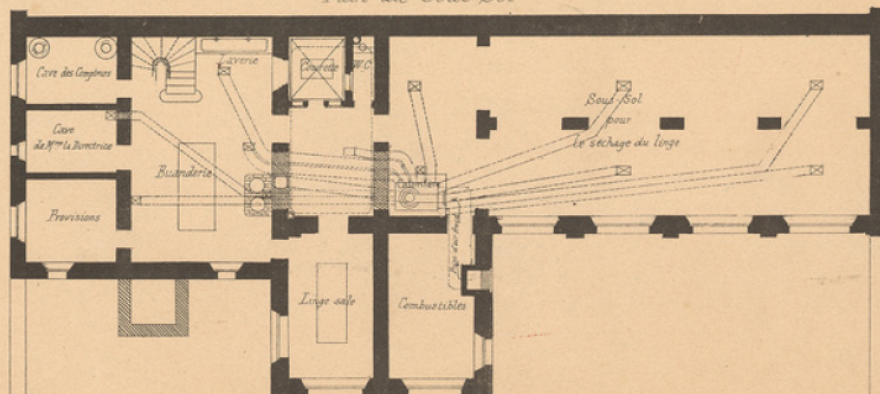

William et Farge, Arch^{ts} Direct^{rs}
Luchet et C^{ie}, éditeurs

CRÈCHE MUNICIPALE
A BOULOGNE-SUR-MER
M^e C. Billot, Architecte

Long de l'Ed. Centrale, 18, r. de la Porte St

